

Ciclo de Palestras

“Caminhos para a superação da vulnerabilidade social”

# Panorama do Programa



**Nossa Gente**

PARANÁ

Curitiba, julho de 2021

# CONTEXTO

## ÍNDICE DE DESENVOLVIMENTO HUMANO MUNICIPAL (IDH-M)

- < 0,700
- >= 0,700 A < 0,764
- >= A < 0,800
- >= 0,800 A < 0,850
- >= 0,8500 < 0,764

Dimensões:  
Educação,  
longevidade e  
renda

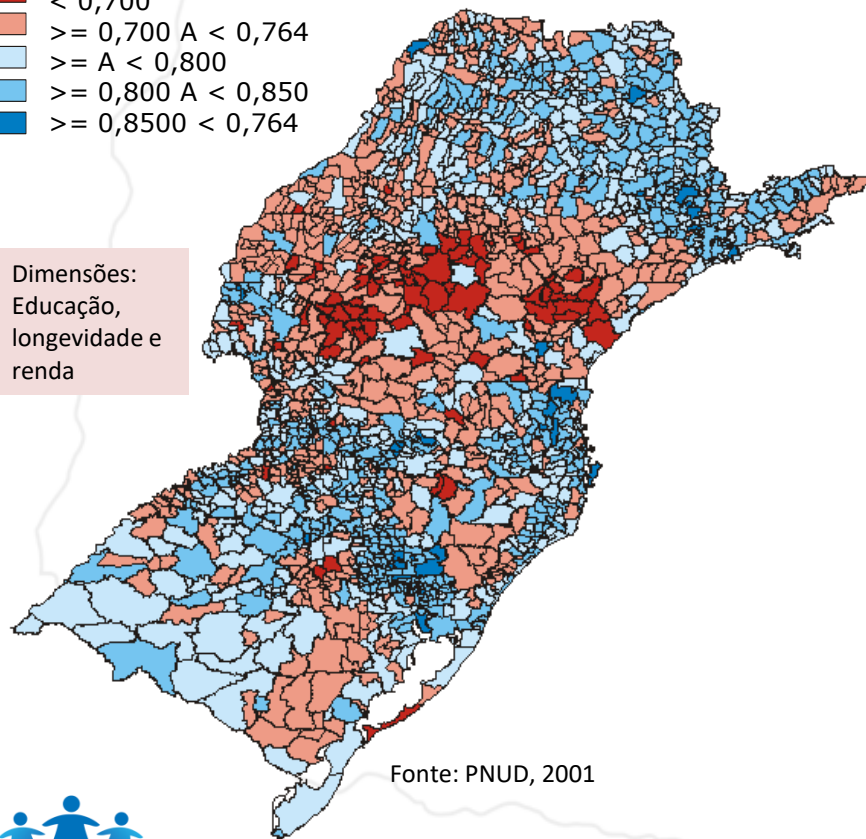

Fonte: PNUD, 2001

## ÍNDICE IPARDES DE DESEMPENHO MUNICIPAL (IPDM)

Dimensões: Emprego,  
renda e produção  
agropecuária; educação;  
saúde

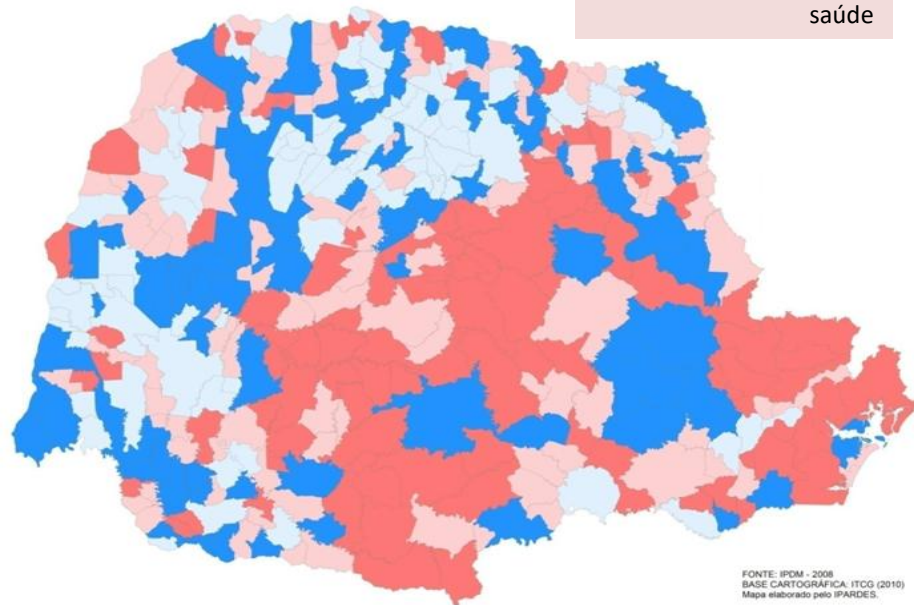

Fonte: IPDM - 2008  
BASE CARTOGRÁFICA: ITCG (2010)  
Mapa elaborado pelo IPARDES.

- até 0,62
- >,62 até 0,66
- > 0,66 até 0,71
- > 0,71 até 0,85

# CONTEXTO

## CONCENTRAÇÃO DE PESSOAS EM EXTREMA POBREZA

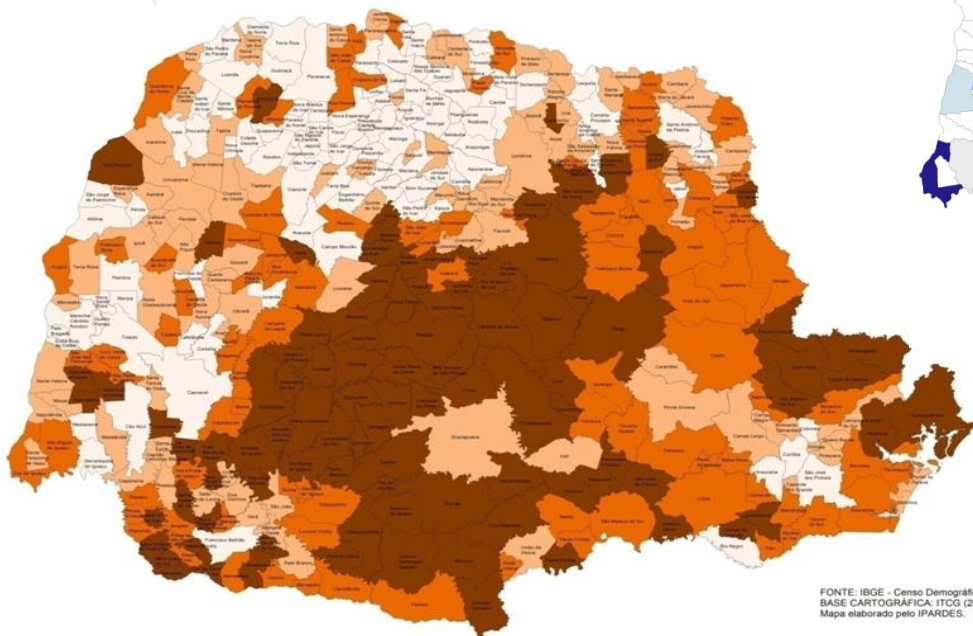
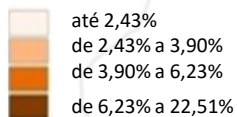

FONTE: IBGE - Censo Demográfico 2010  
BASE CARTOGRÁFICA: ITCG (2010)  
Mapa elaborado pelo IPARDES.

## CONCENTRAÇÃO DE DOMICÍLIOS EM FAVELAS

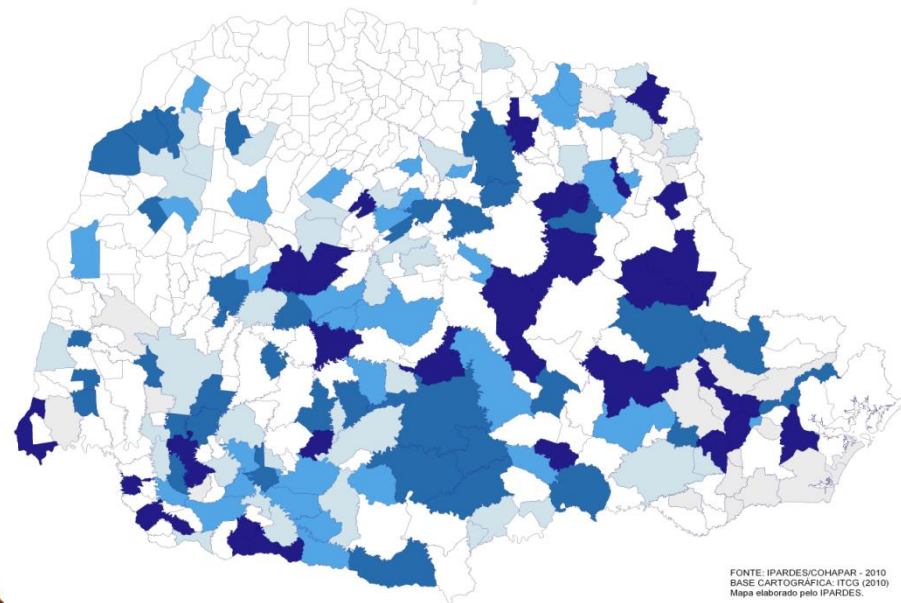

FONTE: IPARDES/COHAPAR - 2010  
BASE CARTOGRÁFICA: ITCG (2010)  
Mapa elaborado pelo IPARDES.

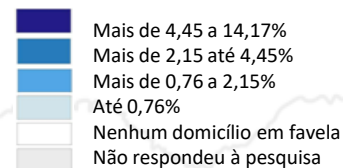

# MODELO / INSPIRAÇÃO

## Programa Puentes – Chile

- Amplamente difundido na ocasião, inclusive por agências internacionais de fomento. Já tinha seis anos de sua implementação. Resultados promissores
- Propostas:
  - coesão entre as políticas para viabilização de acesso
  - legitimação da política de assistência social
  - participação da família na construção de estratégias
  - família acompanhada por um período delimitado
- Diferenças:
  - Incluía a única política de transferência de renda do país
  - Fomentou a institucionalização de práticas de assistência social que não constituíam uma política pública sistemática no Chile



# PREMISSAS

Vulnerabilidade Social como conceito multidimensional | Inclui a renda mas não se limita a ela

Pobreza e extrema-pobreza

Desemprego

Dificuldade no acesso a direitos

Limitações na inserção social

Violência e violação de direitos

Exclusão social e estigma

A FAMÍLIA É A MESMA

- Critérios objetivos de priorização democratizam o acesso às políticas
- A atuação focada potencializa os resultados
- A família não é sujeito passivo → protagonista



# DESAFIOS

- Viabilização com recursos escassos
  - Como priorizar
- Efetivação da intersetorialidade
- Desenho do atendimento familiar a partir da esfera estadual
- Aderência dos municípios à proposta

# RECURSOS

Ranking - municípios prioritários

Índice de Vulnerabilidade das Famílias – IVFPR

Sistema de Acompanhamento Familiar

Financiamento internacional

Criação através de legislação

Comitês de gestão



# PROPOSTA: PROGRAMA NOSSA GENTE

Programa estratégico de fortalecimento do SUAS, que visa a promoção a melhoria das condições de vida das famílias, por meio da articulação com as secretarias e órgãos de Estado em PARCERIA com os MUNICÍPIOS, e participação das famílias, mediante a oferta de serviços integrados, planejados de acordo com a necessidade de cada família.





O QUE FAZER? PRA QUEM? COMO?



## O QUE FAZER?

As necessidades da família são diversas, por isso é importante que se trabalhe com representantes das diversas políticas.

PROGRAMA INTERSETORIAL

# MÚLTIPLAS NECESSIDADES



# MÚLTIPLOS DESAFIOS



# MÚLTIPLAS RESPONSABILIDADES

# PRA QUEM?

Dentre todas as famílias em vulnerabilidade quem teria prioridade?

ALTA VULNERABILIDADE

Desenvolvido um Índice para identificar as famílias com maior grau de vulnerabilidade

## Índice de Vulnerabilidade da Família IVFPR

FONTE:  
Cadastro Único para Programas Sociais

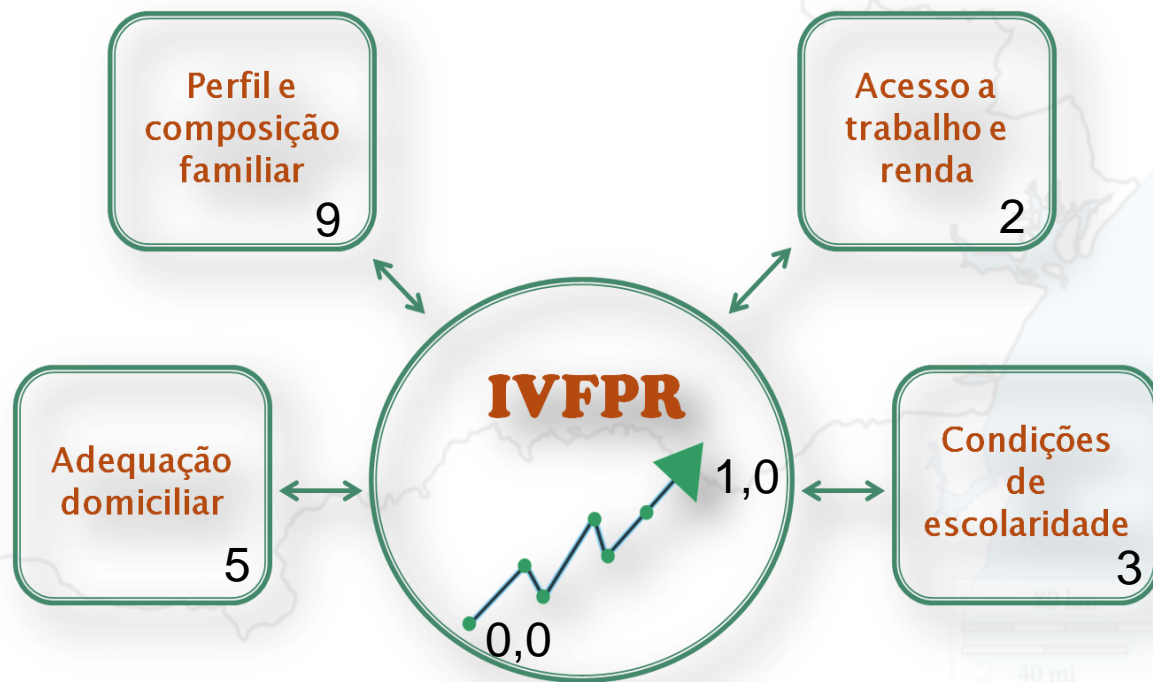

**COMO?**

**Desenvolvimento  
de metodologia**



**SISTEMA DE  
ACOMPANHAMENTO  
FAMILIAR  
INTERSETORIAL**



# COMITES INTERSETORIAIS

Composta por técnicos das secretarias estaduais afins, é responsável pelo planejamento e monitoramento das ações, bem como pela articulação junto ao Governo do Estado para garantir a efetividade do programa.

**UNIDADE GESTORA ESTADUAL**

Técnicos das equipes regionais das secretarias estaduais fazem o acompanhamento, monitoramento e planejamento das ações nos municípios de sua região. É a instância de interlocução direta com o município.

**COMITÊS REGIONAIS**

Formados por profissionais de atuação municipal, responsáveis por mapear e articular ações com a rede de atendimento do município e gerenciar a execução do programa.

**COMITÊS MUNICIPAIS**

Compostos por técnicos das unidades de atuação do território são responsáveis por mapear e articular ações com a rede de atendimento local, bem como desenvolver as ações diretamente com as famílias.

**COMITÊS LOCAIS**

**FAMÍLIA**



# COMITES INTERSETORIAIS

Unir e coordenar esforços:  
**A FAMÍLIA É A MESMA**

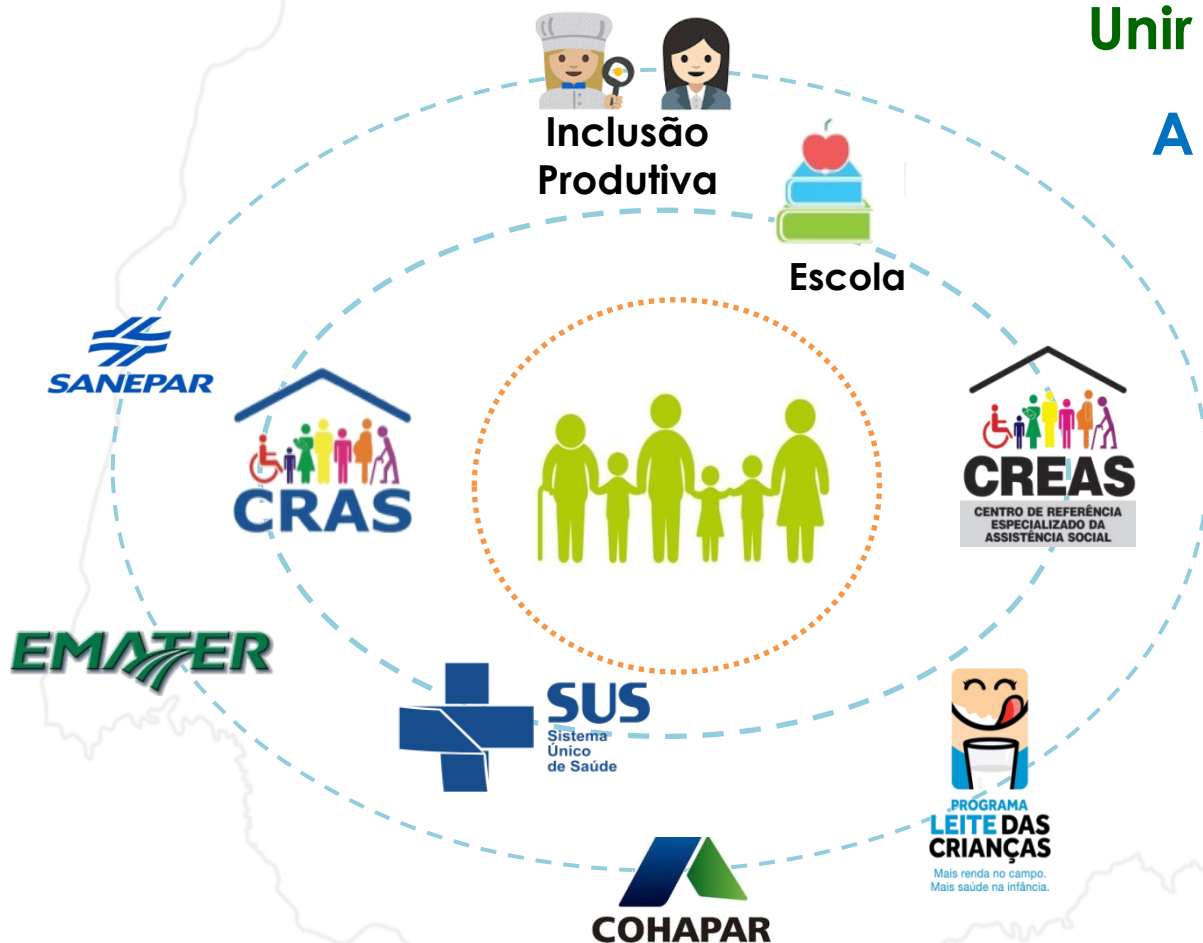

Está entre os princípios organizativos do Sistema Único de Assistência Social (NOB-SUAS, art. 3º, IV).

# SISTEMA INFORMATIZADO

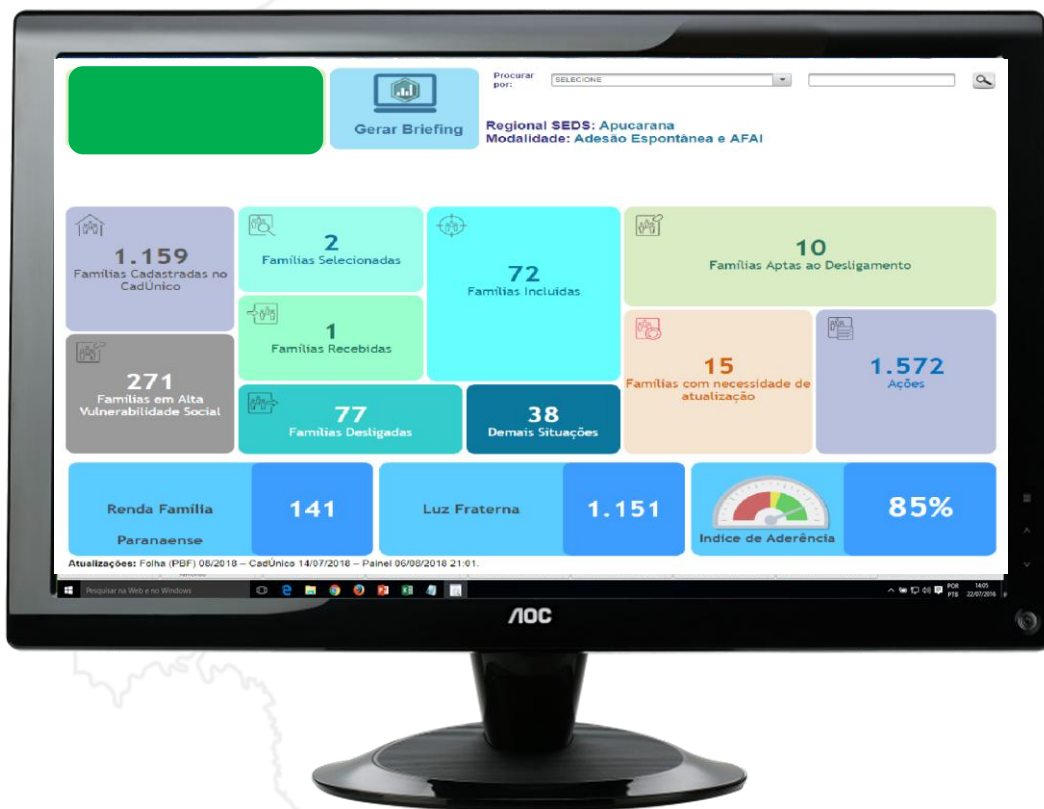

- Identificação de famílias em situação de maior vulnerabilidade
- Registro de informações
- Planejamento de ações
- Monitoramento de resultados
- Postagem de documentações
- Indicadores de aderência municipal
- Agendamento e registro de reuniões

# SELEÇÃO DAS FAMÍLIAS



1.372.022

Famílias Cadastradas no  
CadÚnico

**TODAS** as famílias do CadÚnico  
**Luz Amarela**



359.844

Famílias em Alta Vulnerabilidade  
Social

**25%** com IVF mais alto  
**Luz Vermelha**





# SELEÇÃO DAS FAMÍLIAS

O município deverá selecionar/incluir as famílias com índice maior ou igual a **0,3117** (Alta vulnerabilidade)

Exportar para planilha

## Relação das Famílias em Alta vulnerabilidade no município de **Abatiá** Total de Família(s) 353

Nº	Código Familiar	NIS Responsável Familiar	Nome do Responsável Familiar	IVFPR	Data Entrevista CadÚnico	Renda per capita (CAD + Bolsa Família)	Transf. de Renda Federal	Renda Nossa Gente Paraná	Situação	Diagnóstico	QTDE Ações	
							Todas	Todas	Todas	Todas		
1	8415859692	16148497329	ANA CLAUDIA JORGE MEINEZES	0,6090	11/02/2021	R\$ 89,14	SIM	SIM	-		0	<a href="#">Seleção</a>
2	5803528625	20127316463	ELIETE LOURENCO	0,5529	13/05/2019	R\$ 89,83	SIM	SIM	-		0	<a href="#">Seleção</a>
3	5453379332	23778659991	JESSICA VITORIA GONZAGA	0,5444	04/12/2020	R\$ 89,20	SIM	SIM	-		0	<a href="#">Seleção</a>
4	239006207	12286549747	LUCILENA DA SILVA	0,5298	16/12/2019	R\$ 89,43	SIM	SIM	Desligada	Não Iniciado	0	<a href="#">Seleção</a>
5	6162270190	16184419995	JURACI DE BRITO	0,5298	10/02/2021	R\$ 89,75	SIM	Não	-		0	<a href="#">Seleção</a>
6	5158499101	20913836642	ANTONIO PEDRO REBELO	0,5256	26/01/2018	R\$ 0,00	Não	Não	-		0	<a href="#">Seleção</a>
7	265800714	12838103530	CLEONICE MARIINHO	0,5256	11/02/2021	R\$ 90,60	SIM	Não	Desligada	Finalizado	0	<a href="#">Seleção</a>
8	5573934422	23846171790	VALDECI ABILIO DA SILVA	0,5256	29/11/2018	R\$ 91,00	SIM	Não	-		0	<a href="#">Seleção</a>
9	3724906706	13032570513	KATIANE DE OLIVEIRA	0,5090	19/05/2021	R\$ 38,67	SIM	Não	-		0	<a href="#">Seleção</a>
10	5073634349	12026257266	JOSE APARECIDO DE OLIVEIRA	0,5006	04/05/2021	R\$ 91,00	SIM	Não	-		0	<a href="#">Seleção</a>
11	5971608991	12784292519	LENIR TEODORO PEREIRA	0,4965	04/02/2021	R\$ 89,25	SIM	SIM	-		0	<a href="#">Seleção</a>
12	5722292249	16434285818	MARIA JOSE CAMARGO	0,4923	09/02/2021	R\$ 89,40	SIM	SIM	-		0	<a href="#">Seleção</a>
13	1421151693	16599541837	RENATA FRANCIELE LOPES	0,4840	26/01/2021	R\$ 90,50	SIM	Não	Incluída	Finalizado	18	<a href="#">Seleção</a>
14	706542800	16428850096	MARICLENE ESCARABER	0,4777	16/01/2021	R\$ 200,00	Não	Não	-		0	<a href="#">Seleção</a>
15	1480555944	16279122396	JULIANA APARECIDA DOS SANTOS	0,4715	22/01/2020	R\$ 89,40	SIM	Não	-		0	<a href="#">Seleção</a>
16	5621484148	20100949198	VALQUIRIA DOS PASSOS MENDES	0,4715	24/02/2021	R\$ 89,40	SIM	SIM	-		0	<a href="#">Seleção</a>
17	4819519620	16573231350	NATALIA FERIANDA MARINHO	0,4715	18/02/2021	R\$ 89,50	SIM	Não	-		0	<a href="#">Seleção</a>
18	328938920	16403281217	MARIA APARECIDA LOURENCO	0,4715	29/01/2021	R\$ 89,50	SIM	SIM	Incluída	Finalizado	30	<a href="#">Seleção</a>
19	3301970370	16599549722	ROSEMEIRE CRISTINA LOPES	0,4715	31/03/2021	R\$ 89,50	SIM	Não	Incluída	Finalizado	18	<a href="#">Seleção</a>

# SELEÇÃO DAS FAMÍLIAS

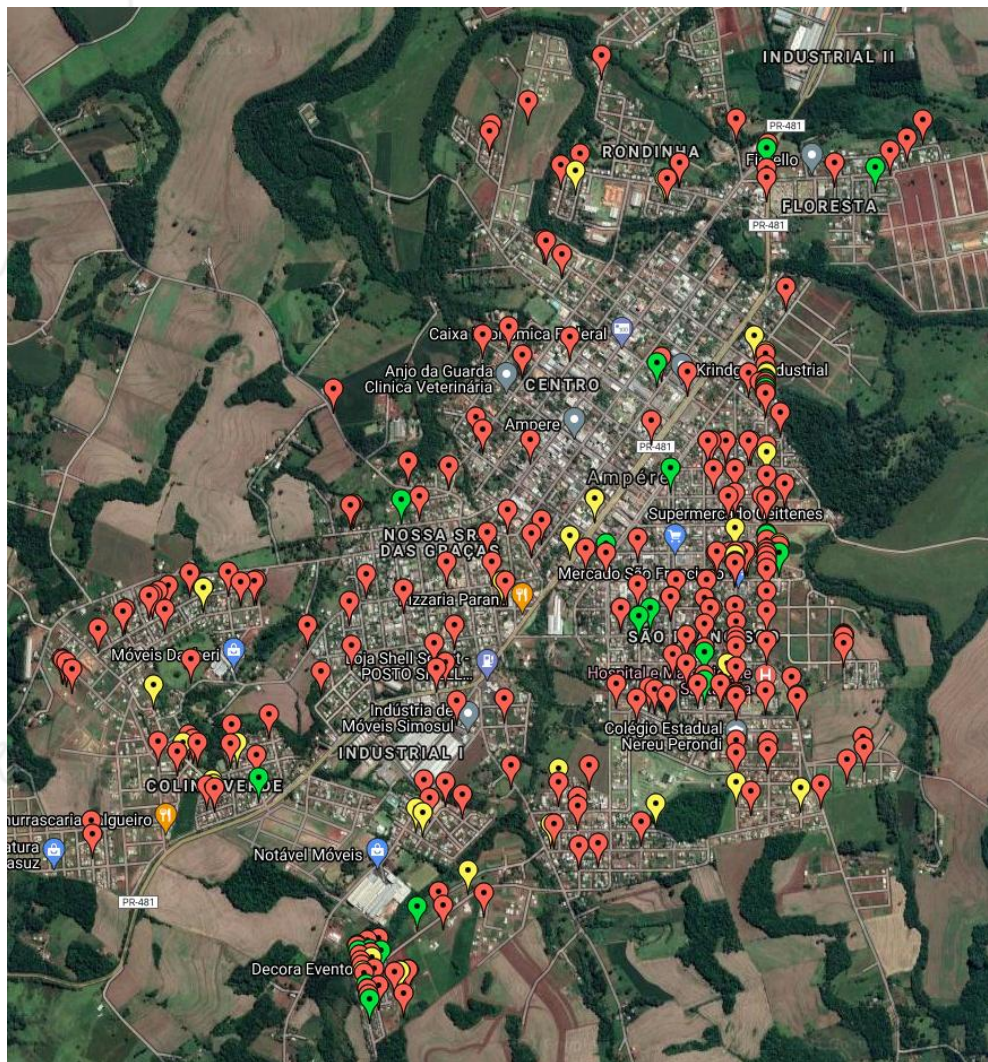

## Ferramentas

### Camadas

- Conjuntos Habitacionais Degradados
- Cortiços
- Favelas
- Loteamentos irregulares ou Clandestinos
- Ausente CadÚnico
- Famílias Alta Vulnerabilidade
- Famílias Alta Vulnerabilidade - Incluídas
- Famílias CadÚnico
- Famílias CadÚnico - Incluídas
- Abrigo Institucional
- Casa Lar
- Centro de Convivência
- Centro Pop
- CRAS
- CREAS
- Residência Inclusiva



# DIAGNÓSTICO

IVFPR

+

ASPECTOS PARA INVESTIGAÇÃO

## ASPECTOS PARA INVESTIGAÇÃO

59 questões divididas em 8 áreas

- › Direitos de Crianças e Adolescentes – 10 questões
- › Documentação Civil Básica – 04 questões
- › Domicílio – 06 questões
- › Saúde – 09 questões
- › Segurança Alimentar – 05 questões
- › Trabalho e Renda – 10 questões
- › Vínculos Comunitários e Familiares – 08 questões
- › Violência e Direitos Humanos – 03 questões

80 km

40 mi

# DIAGNÓSTICO

Diagnóstico Plano de Ações Graduação

26/01/2021  
Atualização do  
Cadastro Único



0,4840  
IVF-PR



26/01/2021  
Atualização Aspectos  
para Investigação



Finalizado  
Situação do  
Diagnóstico

Histórico dos  
Aspectos

Relatório do  
Diagnóstico

Composição Familiar

Índice de Vulnerabilidade da Família

Aspectos para Investigação

Pergunta	Resposta
Alguma pessoa com menos de 16 anos trabalha (salvo na condição de aprendiz a partir dos 14 anos)?	<input type="radio"/> Sim <input checked="" type="radio"/> Não
Alguma criança e/ou adolescente é exclusivamente responsável pelas atividades domésticas e/ou cuidados de crianças menores?	<input type="radio"/> Sim <input type="radio"/> Não
Todas as crianças e/ou adolescentes entre 5 e 17 anos frequentam a escola?	<input checked="" type="radio"/> Sim <input type="radio"/> Não
Alguma criança e/ou adolescente já esteve em Acolhimento Institucional?	<input type="radio"/> Sim <input checked="" type="radio"/> Não
Atualmente alguma criança ou adolescente está em Acolhimento Institucional?	<input type="radio"/> Sim <input checked="" type="radio"/> Não
Algum adolescente já cumpriu medida socioeducativa de LA ou P?	<input type="radio"/> Sim <input checked="" type="radio"/> Não

Marque os membros familiares que possuem a vulnerabilidade mencionada nesta questão

<input type="checkbox"/>	Nome	NIS	Parentesco	Data Nascimento	Idade	Sexo	PCD
<input type="checkbox"/>	SANDRA CASTURINA PINHEIRO	20628340634	Pessoa responsável pela unidade familiar	20/11/1976	44	Feminino	Não
<input type="checkbox"/>	CLAUDINEI ESCARABE R	12073391453	Cônjuge ou companheiro(a)	26/07/1964	57	Masculino	Não
<input checked="" type="checkbox"/>	VITOR EMANOEL PINHEIRO ESCARABE R	16652494176	Filho(a)	07/01/2003	18	Masculino	Não
<input type="checkbox"/>	MARIA VITORIA PINHEIRO ESCARABE R	16477061202	Filho(a)	09/01/2005	16	Feminino	Não

80 km

40 mi

# DIAGNÓSTICO

**ESTAS INFORMAÇÕES PERMITEM QUE SEJAM IDENTIFICADAS QUAIS AS VULNERABILIDADES DA FAMÍLIA PARA O PLANEJAMENTO DAS AÇÕES**

**Cruzamento Demandas e Ações - IVFPR**

Componente	Valor ou Categoria	Atendimento à demanda
Esgotamento sanitário	Tem banheiro e o escoamento vai para fossa séptica, ou rudimentar, ou para vala a céu aberto, direto para rio, lago ou mar.	PENDENTE
Jovens e adultos que não completaram o Ensino Médio	Há ao menos um	PENDENTE
Renda familiar per capita	249	Encaminhado

**Cruzamento Demandas e Ações - Aspectos para Investigação**

Componente	Atendimento à demanda
Todas as pessoas com idade a partir de 14 anos têm RG?	Encaminhado
Caso haja atualmente na família pessoas com deficiência e/ou pessoas idosas que necessitem de condições de acessibilidade, o domicílio possui as adaptações necessárias?	PENDENTE
Existe na família algum adulto ou idoso que trabalhe de forma regular (autônomo, conta própria, diário...) e tenha uma remuneração estável?	Encaminhado
A família tem renda mensal per capita acima de R\$ 89,00 (incluídos os valores repassados por programas de transferência de renda)?	Encaminhado
Todas as crianças e/ou adolescentes são acompanhadas por serviço de saúde bucal?	PENDENTE
Todos os adultos e/ou idosos são acompanhados por serviço de saúde bucal?	PENDENTE

80 km

40 mi

# PLANEJAMENTO DE AÇÕES

**PLANEJAMENTO DE  
AÇÕES A SEREM  
DESENVOLVIDAS  
PELOS TÉCNICOS COM  
CO PARTICIPAÇÃO DA  
FAMÍLIA PARA A  
SUPERAÇÃO DAS  
VULNERABILIDADES**

**AÇÕES DIVIDIDAS EM  
6 EIXOS**

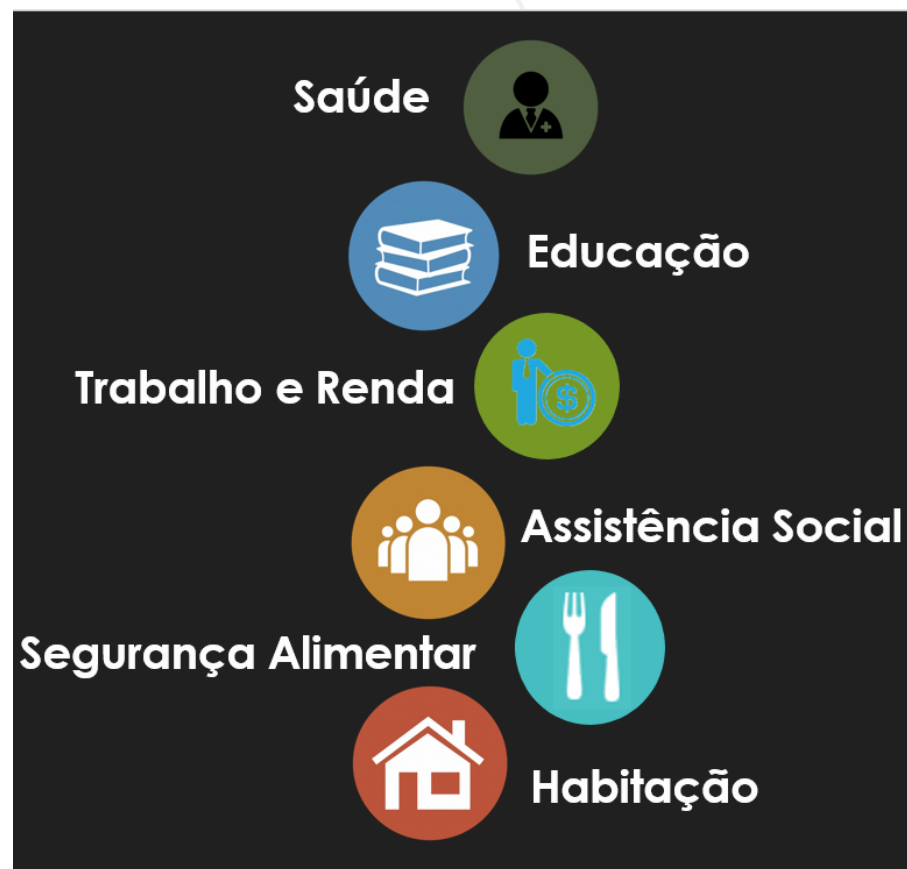

80 km

40 mi

# PLANEJAMENTO DE AÇÕES

Adicionar novas Ações

5 Ações Planejadas

1 Ações em andamento

0 Ações Reportadas ao Comitê Municipal

80 % Ações Realizadas

Relatório do Plano

	Nome
<input type="radio"/>	PRODUTO DA FAMÍLIA
<input type="radio"/>	MARIA DE LOURDES GOMES
<input type="radio"/>	HELIO DIOGO GOMES RIBEIRO
<input type="radio"/>	MAYRA BEATRIZ GOMES LEITE
<input type="radio"/>	THAMIRES GOMES BRITO



<input type="checkbox"/>	Nome
<input type="checkbox"/>	Regularização fundiária do imóvel com disponibilização de documento que ateste a propriedade
<input type="checkbox"/>	Reconstrução da moradia que está inabitável, via programas municipais, estaduais e federais
<input type="checkbox"/>	Melhorias e reparos na habitação via programas municipais, estaduais e federais
<input type="checkbox"/>	Reassentamento da família que está em área de risco e disponibilização de nova moradia
<input type="checkbox"/>	Viabilização de acesso do domicílio à rede de energia elétrica local
<input type="checkbox"/>	Articulação com órgão responsável para disponibilização de rede elétrica no território
<input type="checkbox"/>	Viabilização de acesso do domicílio à rede de abastecimento de água local
<input type="checkbox"/>	Articulação para disponibilização de rede de abastecimento de água no território
<input type="checkbox"/>	Articulação para acesso a rede de tratamento de esgoto ou construção de fossa/sumidouro
<input type="checkbox"/>	Construção de módulo sanitário via programas municipais, estaduais e federais
<input type="checkbox"/>	Adaptação do acesso ao domicílio para pessoas com deficiência ou pessoas idosas
<input type="checkbox"/>	Articulação com órgão responsável para disponibilização de coleta de lixo no endereço
<input type="checkbox"/>	Articulação com órgão responsável para providências referentes a valeta a céu aberto
<input type="checkbox"/>	Articulação com órgão responsável para disponibilização de iluminação pública no território
<input type="checkbox"/>	Assessoria técnica gratuita para projetos de habitação de interesse social (Lei 11.888/08)
<input type="checkbox"/>	Reassentamento da família que está em área irregular e disponibilização de nova moradia
<input type="checkbox"/>	Construção de nova moradia via programas municipais, estaduais e federais
<input type="checkbox"/>	Proteção de fontes e nascentes para melhoria da qualidade da água de consumo familiar
<input type="checkbox"/>	Encaminhamento e orientação para cadastro em ações do órgão municipal de Habitação

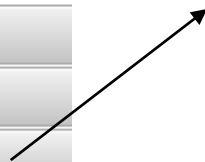

## Ações

▶ Assistência Social

▶ Educação

▶ Habitação

▶ Saúde

▶ Segurança Alimentar e Nutricional







▶ Trabalho

# PLANEJAMENTO DE AÇÕES

## RESUMO DAS AÇÕES PLANEJADAS

Plano de Ações

 Exportar para planilha

AÇÕES								
<input type="checkbox"/>	Membro Familiar 	Eixo 	Ação 	Data do Planejamento 	Prazo Para Realização 	Membro Comitê Local 	Instituição/Secretaria de apoio 	Situação 
<input type="checkbox"/>	PRODUTO DA FAMÍLIA	Habitação	Orientações quanto aos programas de subsídio para acesso à água (p.ex. tarifa social da água)	21/10/2014	21/10/2014	CLAUDINETE FAUSTINA BUENO	CRAS	Realizada
<input type="checkbox"/>		Assistência Social	Articulação para emissão de Cadastro de Pessoa Física - CPF emitido	31/10/2014	31/10/2014	CLAUDINETE FAUSTINO BUENO	CRAS	Realizada
<input type="checkbox"/>	MARIA DE LOURDES GOMES	Assistência Social	Articulação para emissão de Registro Geral - RG emitido e entregue	31/10/2014	31/10/2014	CLAUDINETE FAUSTINO BUENO	CRAS	Realizada
<input type="checkbox"/>	MARIA DE LOURDES GOMES	Assistência Social	Concessão de Benefícios Eventuais	08/06/2016	09/06/2016	izabele marques martins	cras	Em Andamento 
<input type="checkbox"/>	THAMIRES GOMES BRITO	Saúde	Efetivação da vacinação de acordo com as orientações do protocolo do Ministério da Saúde	31/10/2014	31/10/2014	MARCIANO RIBEIRO	CENTRO SOCIAL	Realizada

80 km

40 mi



# PLANEJAMENTO DE AÇÕES

## CONSISTÊNCIA DO PLANO

### Cruzamento Demandas e Ações - IVFPR

Componente	Valor ou Categoria	Atendimento à demanda
Esgotamento sanitário	Tem banheiro e o escoamento vai para fossa séptica, ou rudimentar, ou para vala a céu aberto, direto para rio, lago ou mar.	PENDENTE
Jovens e adultos que não completaram o Ensino Médio	Há ao menos um	PENDENTE
Renda familiar per capita	249	Encaminhado

### Cruzamento Demandas e Ações - Aspectos para Investigação

Componente	Atendimento à demanda
Todas as pessoas com idade a partir de 14 anos têm RG?	Encaminhado
Caso haja atualmente na família pessoas com deficiência e/ou pessoas idosas que necessitem de condições de acessibilidade, o domicílio possui as adaptações necessárias?	PENDENTE
Existe na família algum adulto ou idoso que trabalhe de forma regular (autônomo, conta própria, diário...) e tenha uma remuneração estável?	Encaminhado
A família tem renda mensal per capita acima de R\$ 89,00 (incluídos os valores repassados por programas de transferência de renda)?	Encaminhado
Todas as crianças e/ou adolescentes são acompanhadas por serviço de saúde bucal?	PENDENTE
Todos os adultos e/ou idosos são acompanhados por serviço de saúde bucal?	PENDENTE

80 km

40 mi

# DESENVOLVIMENTO

**6058845521**  
Código Familiar

**Incluída**

Município: Abatiá  
Endereço: RUA SEBASTIAO VIEIRA DOS SANTOS, 4  
Característica do Domicílio: (Urbana)  
Critério de seleção: Priorização pelo IVFPR

Documentos da Família

Vínculos da Família

Sonhos

Prontuário da Família

Transferir Família

Desligar Família

AFAI: Não  
Requalificação Urbana: Não  
CRAS: CRAS  
CREAS: CREAS não especificado

Projetos Vinculados

Habilidades e Competências

Desafios e Obstáculos

Registro de Atendimento

Famílias em acompanhamento pelo período mínimo de dois anos

Técnicos das diversas áreas articulando para a realização das ações

Atualização periódica do CadÚnico (anual) e dos aspectos para investigação (semestral)

Atualização das informações no sistema de acompanhamento intersetorial

# GRADUAÇÃO

- **ESTA HÁ MAIS DE 2 ANOS EM ACOMPANHAMENTO**
- **TEVE MELHORA NO IVF-PR**
- **MAIS DE 60% DAS AÇÕES REALIZADAS**
- **NÃO POSSUI CONDIÇÕES MÍNIMAS PENDENTES**

Critérios para graduação da família



# GRADUAÇÃO

## CONDIÇÕES MÍNIMAS

- Reversão da situação de trabalho infantil
- Acompanhamento escolar das crianças e adolescentes de 6 a 14 anos
- Vacinação para crianças até 1 ano
- Acompanhamento das gestantes por serviço de pré-natal
- Acompanhamento dos membros familiares com doenças crônicas (hipertensão e diabetes)
- Acesso a água potável em pelo menos 1 torneira da casa
- Certidão de nascimento para todas as crianças e adolescentes, e RG para todos os membros familiares maiores de 14 anos
- Renda familiar acima da linha nacional de extrema pobreza



# ALCANCE

## Abrangência Programa Nossa Gente Paraná

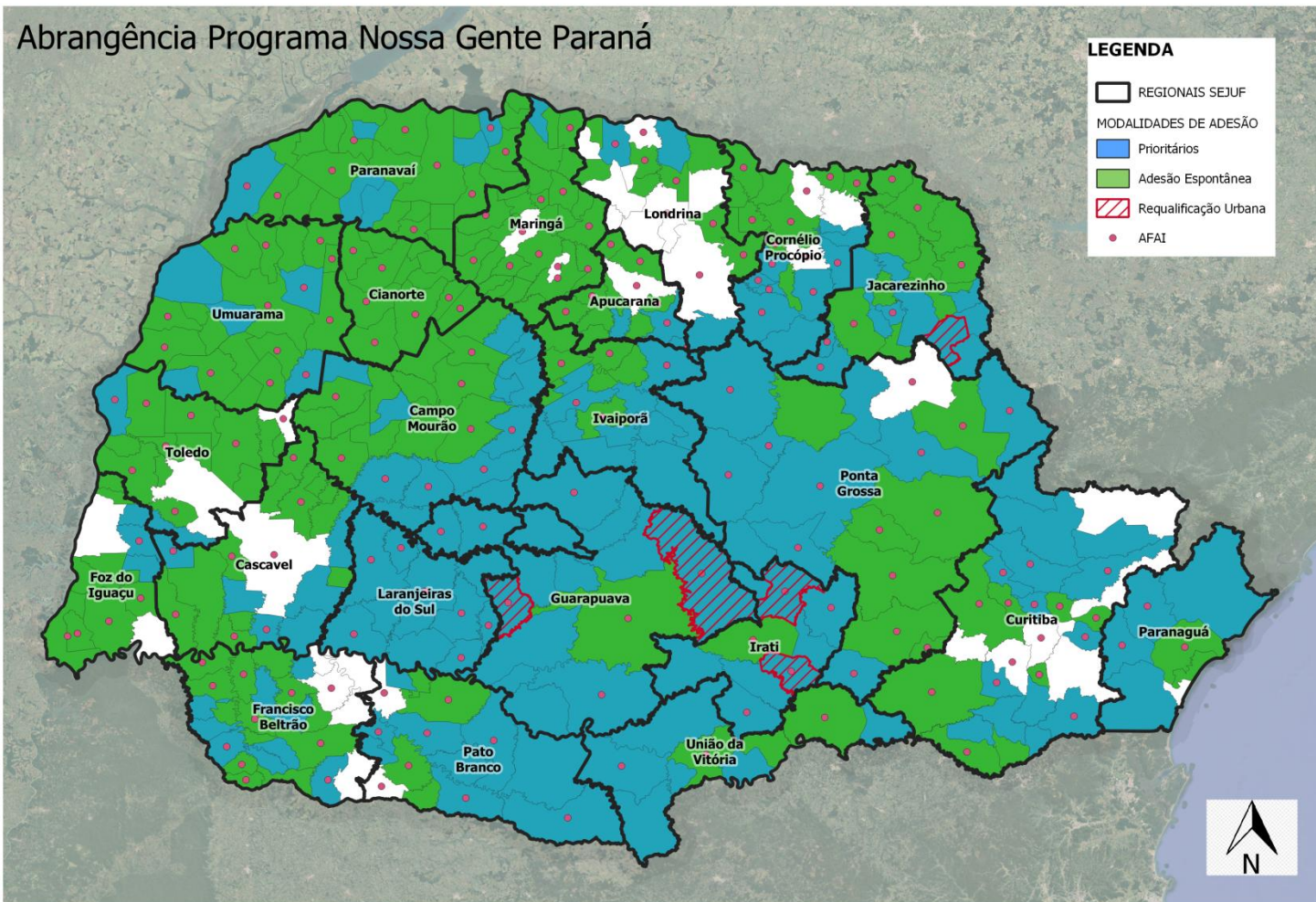

# ALCANCE

Total cumulativo do nº de famílias incluídas e desligadas no programa, por ano

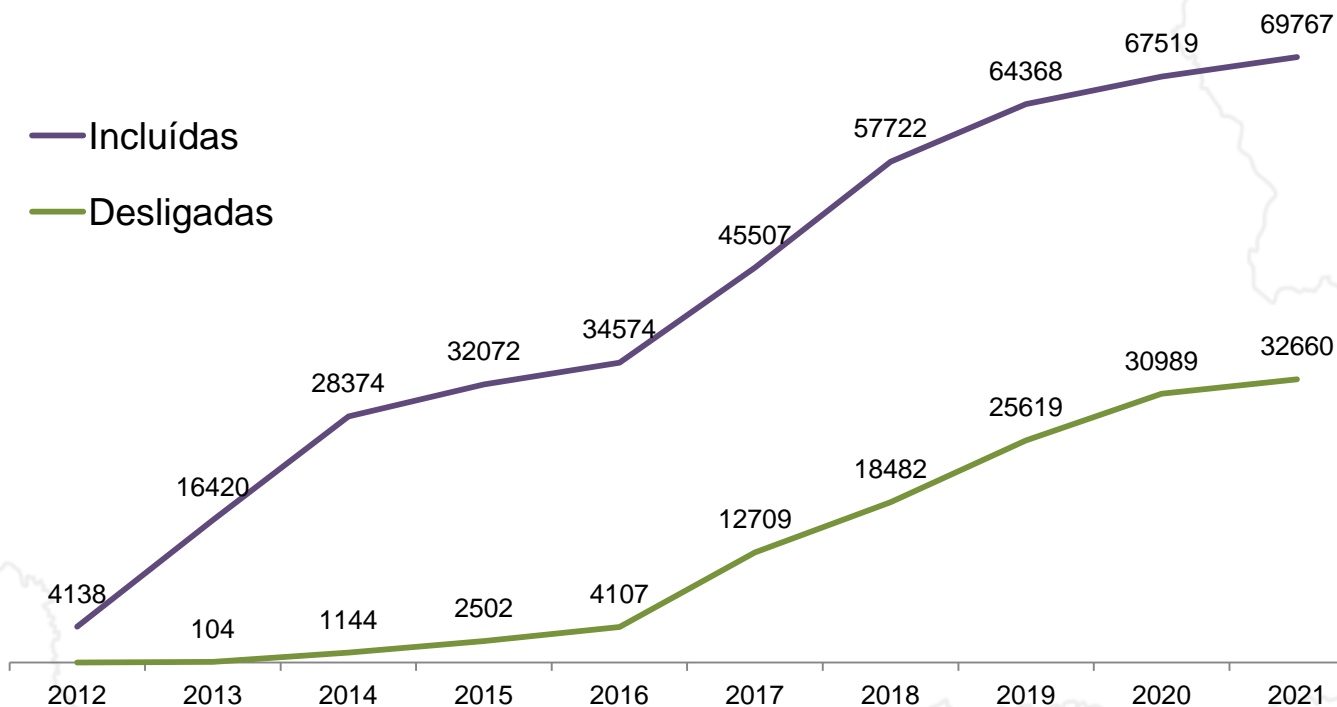

Fonte: Sistema de Acompanhamento das Famílias/Programa Nossa Gente

# MONITORAMENTO E APRIMORAMENTO

## DISTRIBUIÇÃO DAS FAMÍLIAS ATENDIDAS POR EVOLUÇÃO DO IVFPR

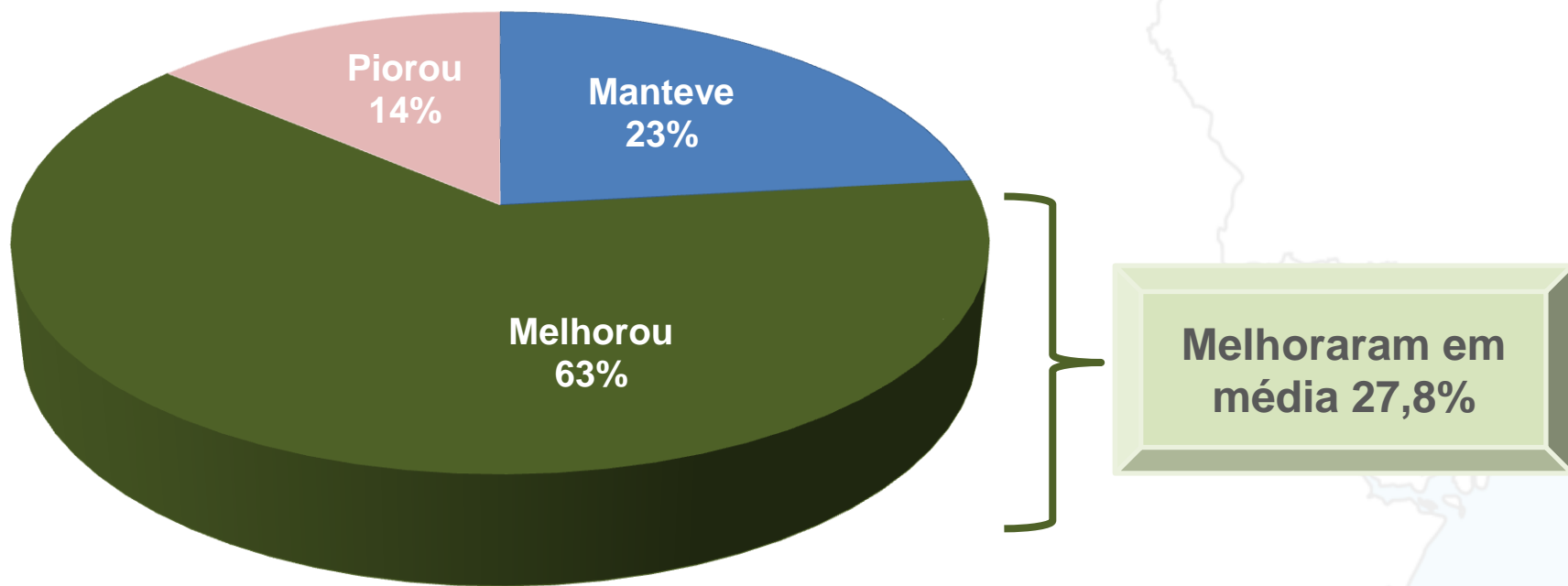

Fonte: IVFPR/Base de Dados CadUnico - PR

# MONITORAMENTO E APRIMORAMENTO

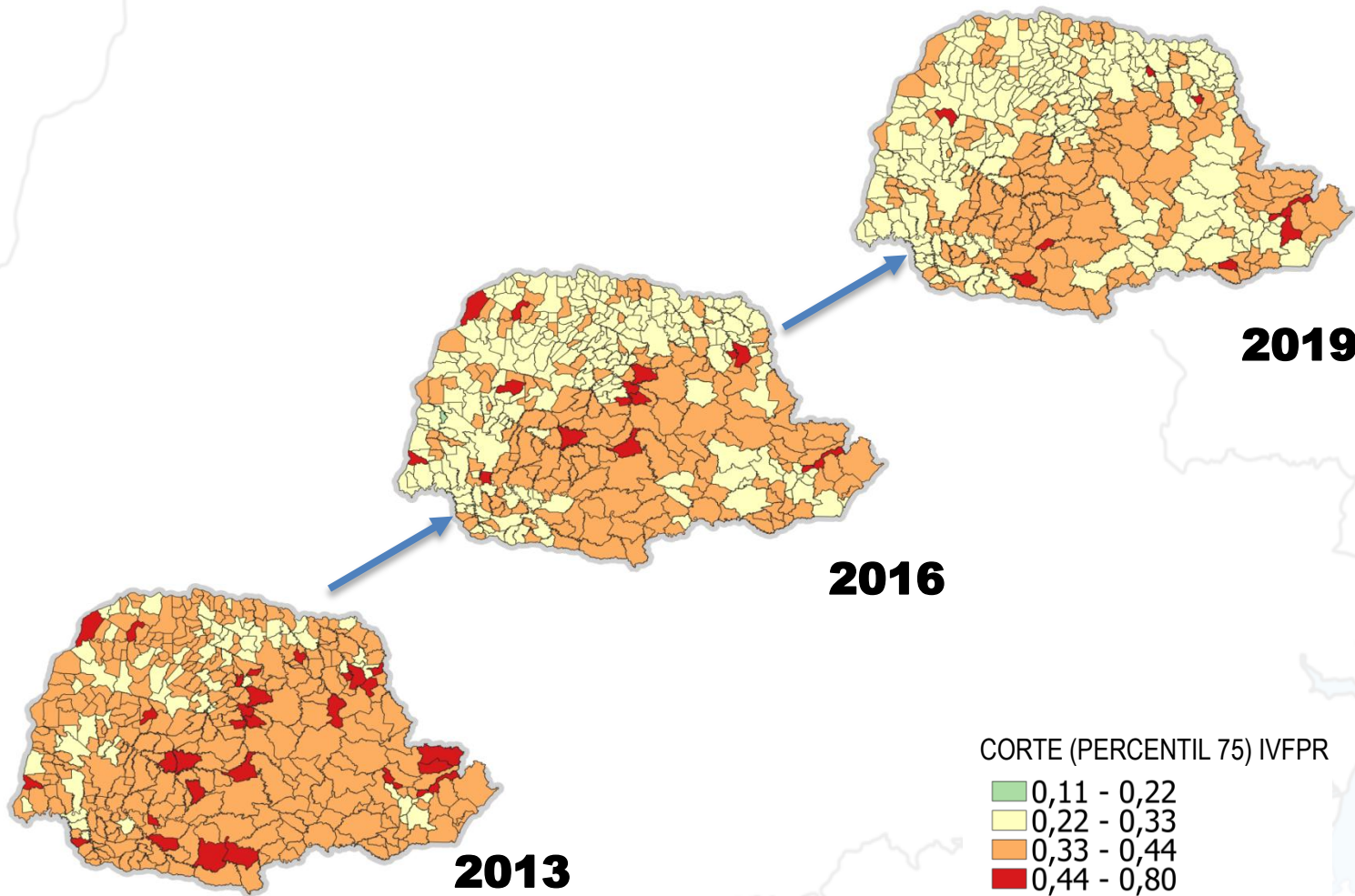

Fonte: IVFPR/Base de Dados CadÚnico - PR

Elaboração: SEJUF, março de 2020



**Nossa Gente**  
PARANÁ



### Famílias por Situação

Situação

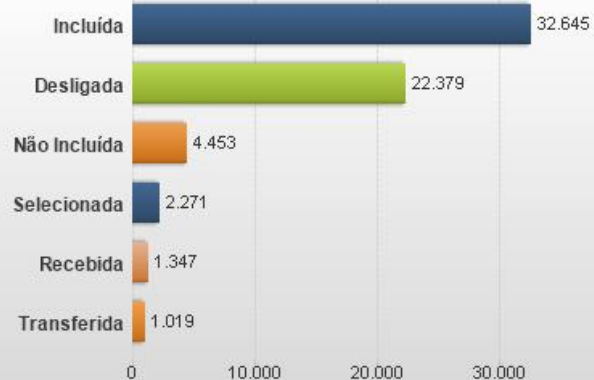

% / Valores

### Famílias por Tempo de Inclusão

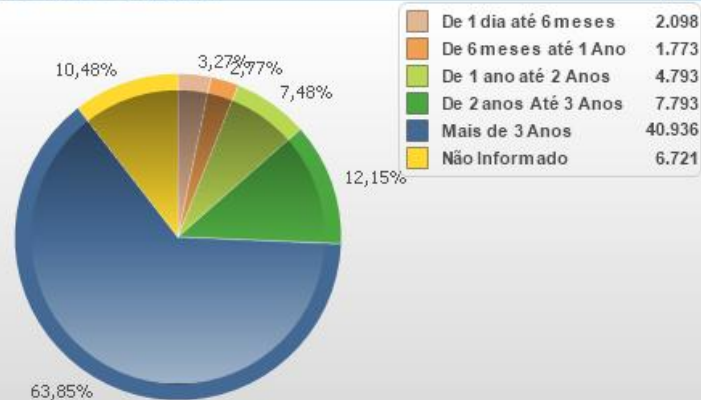

### Famílias por Situação do Plano de Ação

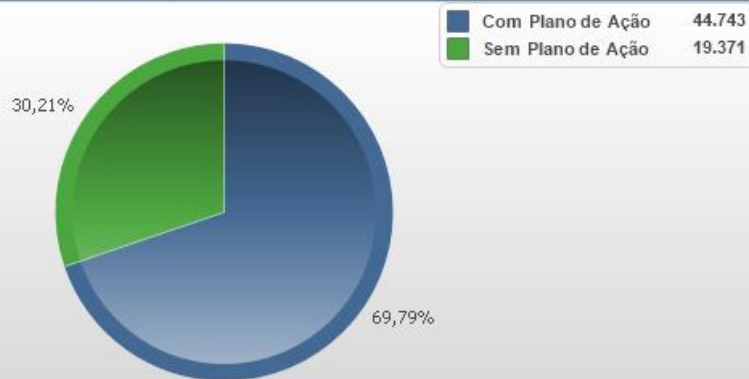

### Famílias por Situação da Condição Mínima

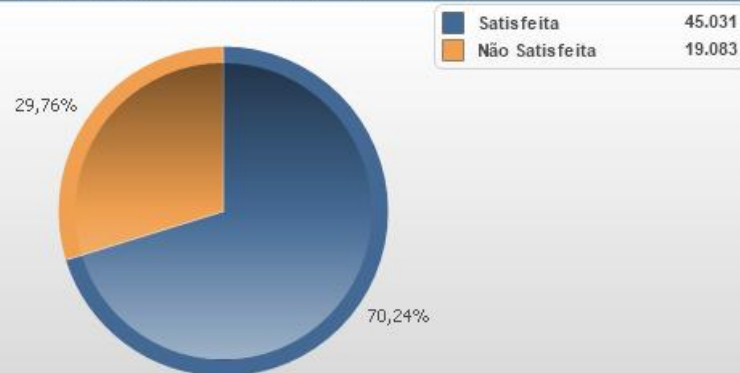

### Famílias por Situação do Diagnóstico

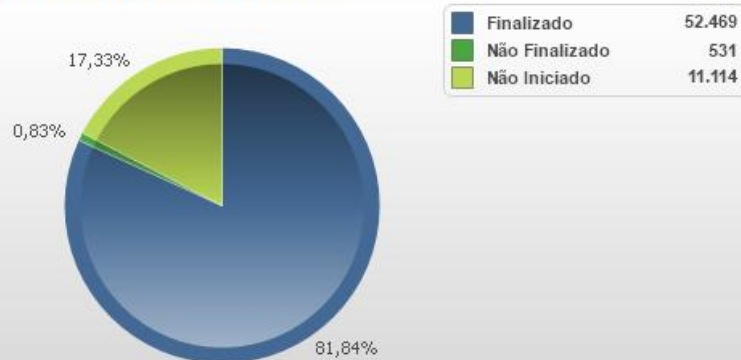

## Quantidade de Ações por Eixo

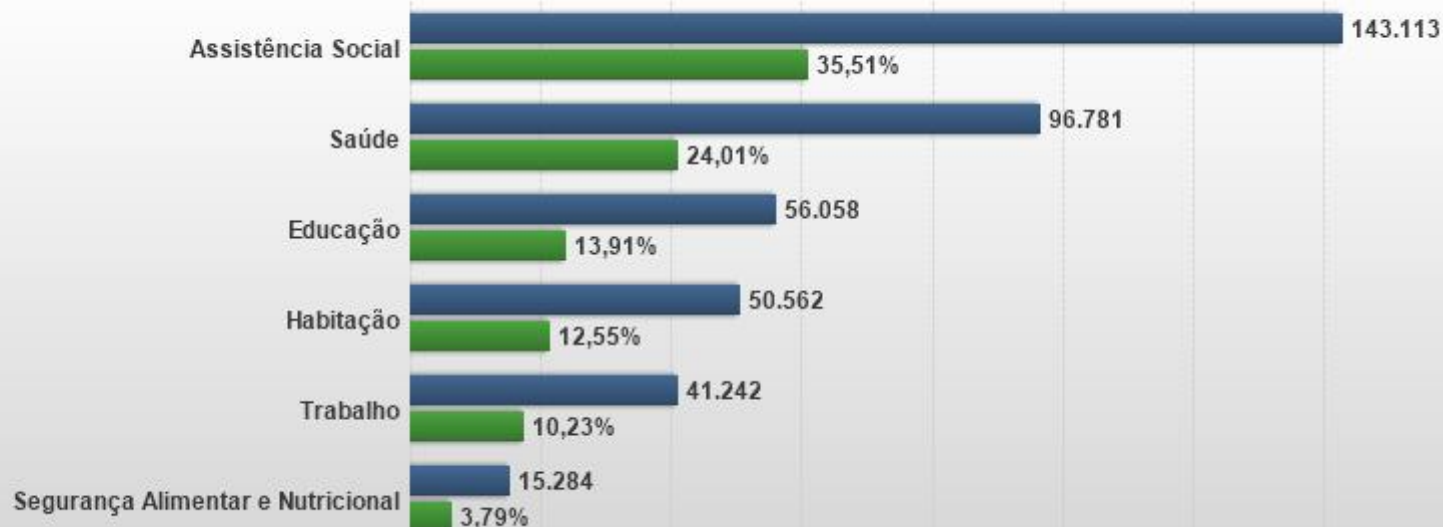

## Quantidade de Ações por Situação

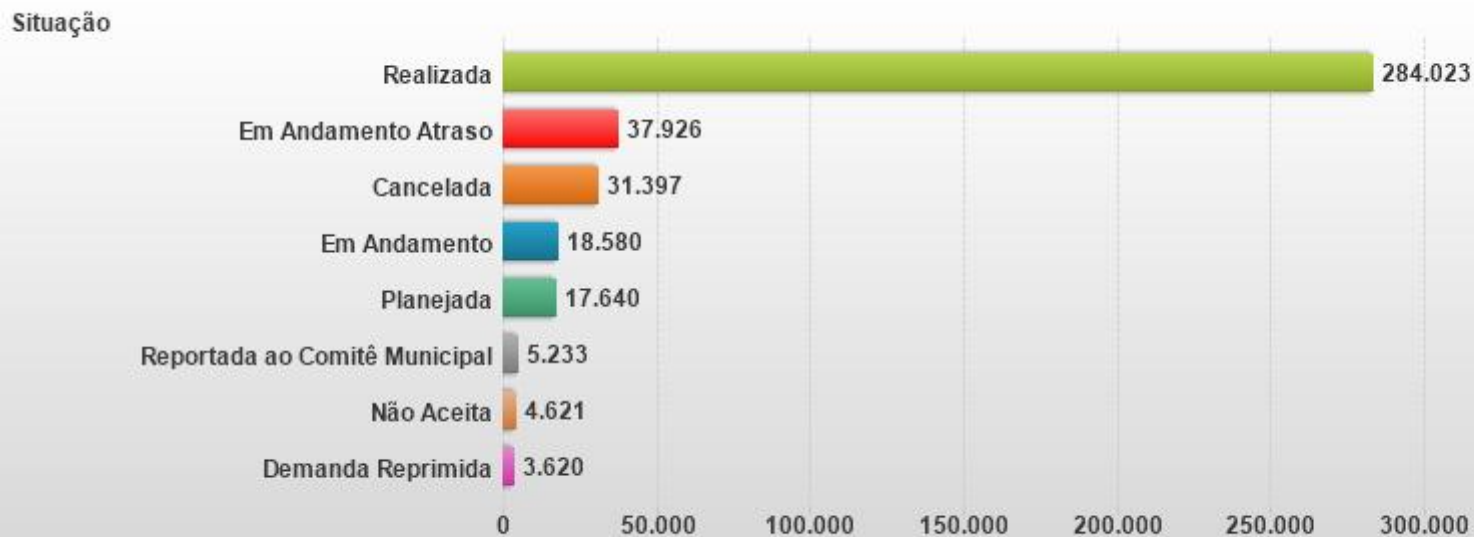

<b>Demanda</b>	<b>Cancelada</b>	<b>Em Andamento</b>	<b>Em Andamento Atraso</b>	<b>Não Aceita</b>	<b>Planejada</b>	<b>Realizada</b>
Concessão de Benefícios Eventuais	3089	883	2215	12	1674	37806
Agendamento de consulta odontológica	2269	1515	3050	51	1456	27114
Inclusão no Serviço de Proteção e Atendimento Integral à Família (PAIF)	2643	697	1558	10	654	26445
Inclusão no Serviço de Convivência e Fortalecimento de Vínculos (SCFV)	1541	634	1693	120	1122	23180
Inclusão em curso de qualificação profissional	2868	1933	3682	406	1254	12062
Inclusão da família na estratégia de visitas domiciliares mensais dos Agentes Comunitários de Saúde	502	410	840	4	534	14563
Articulação para acesso a rede de tratamento de esgoto ou construção de fossa/sumidouro	1300	1237	2251	92	646	7264
Matrícula na Educação Infantil (criança de 0 a 4 anos)	1169	770	1384	196	497	8412
Agendamento de consulta com especialista	826	430	1068	38	585	9130
Matrícula em EJA - Ensino Médio (pessoas a partir de 18 anos)	1441	1030	1746	908	534	3661
Articulação para emissão de Registro Geral - RG emitido e entregue	605	256	789	3	385	7301
Efetivação da vacinação de acordo com as orientações do protocolo do Ministério da Saúde	394	427	403		286	7686
Manutenção da atualização na UBS da ficha A de cadastro no SIAB	437	1	175		101	7090
Encaminhamento a vaga de emprego formal	836	405	1375	47	456	4062
Matrícula em EJA - Alfabetização (pessoas a partir de 14 anos)	803	464	1129	752	298	3367
Inclusão em sala de apoio, avaliação de reclassificação ou encaminhamento para EJA	755	366	800	281	380	3382
Articulação para emissão de Cadastro de Pessoa Física - CPF emitido	286	112	482	7	235	4834
Matrícula em EJA - Ensino Fundamental fase II (pessoas a partir de 14 anos)	939	522	1025	1127	348	1858
Cadastro ou atualização de dados no SISAB (e-SUS) pela Unidade Básica de Saúde	159	325	403	3	218	4373
Encaminhamento e orientação para cadastro em ações do órgão municipal de Habitação	620	513	698	23	279	2918
Inclusão em atividades de geração de renda (trabalho associativo, cooperativismo, artesanato, etc)	376	267	719	111	392	3101
Construção de módulo sanitário via programas municipais, estaduais e federais	443	537	946	9	231	2152
Matrícula no Ensino Fundamental (1º ao 5º ano)	213	142	263	27	238	3952
Inclusão no projeto Renda Agricultor Familiar	454	773	585	1	21	2710
Inclusão de criança no Programa Leite das Crianças (Lei 16.385/2010)	206	105	217	3	136	3569
Melhorias e reparos na habitação via programas municipais, estaduais e federais	574	378	830	8	273	1747
Inclusão no programa Tarifa Social de Energia Elétrica (Lei 12.212/2010)	181	184	336	7	203	3162
Matrícula no Ensino Fundamental (6º ao 9º ano)	253	93	257	44	170	2671
Construção de nova moradia via programas municipais, estaduais e federais	256	502	659	7	416	884

## IVFPR Médio do Paraná - Evolução



Estado

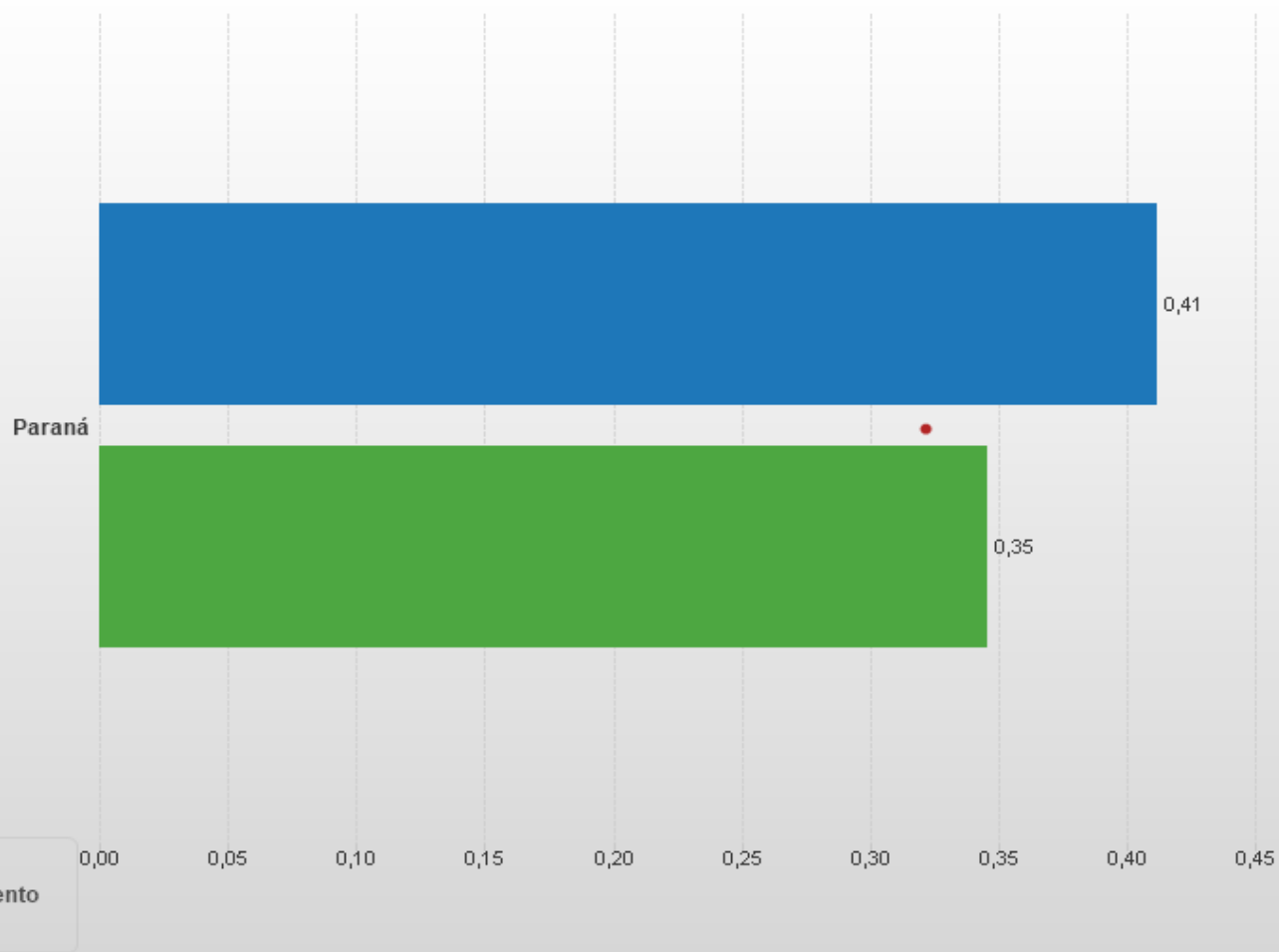

- IVFPR Inclusão
- IVFPR Atual ou no Desligamento
- Linha de Corte

80 km

40 mi

## Famílias por Motivo de Desligamento

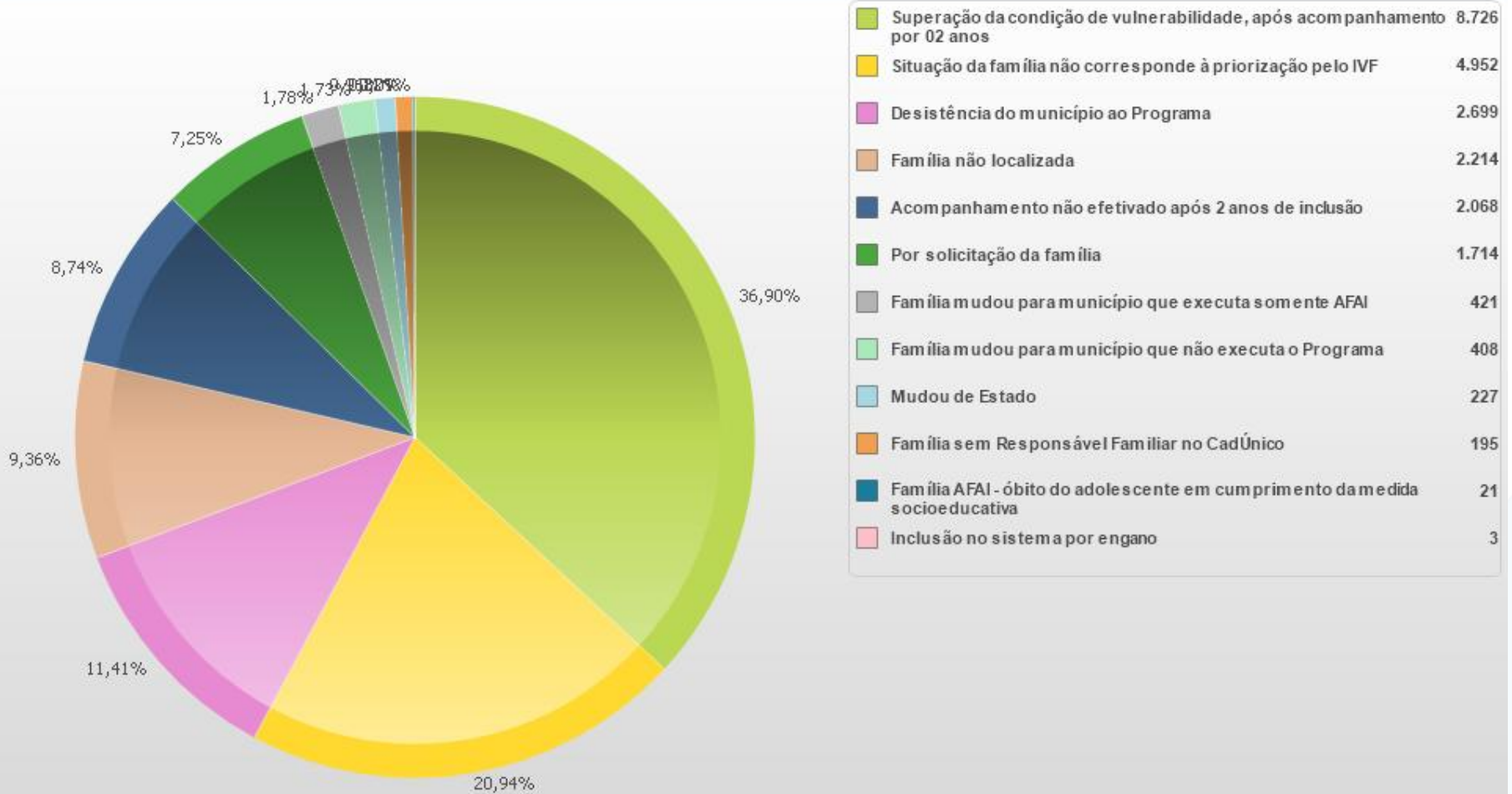

## Quantidade de Famílias por Faixas do IVFPR



Município

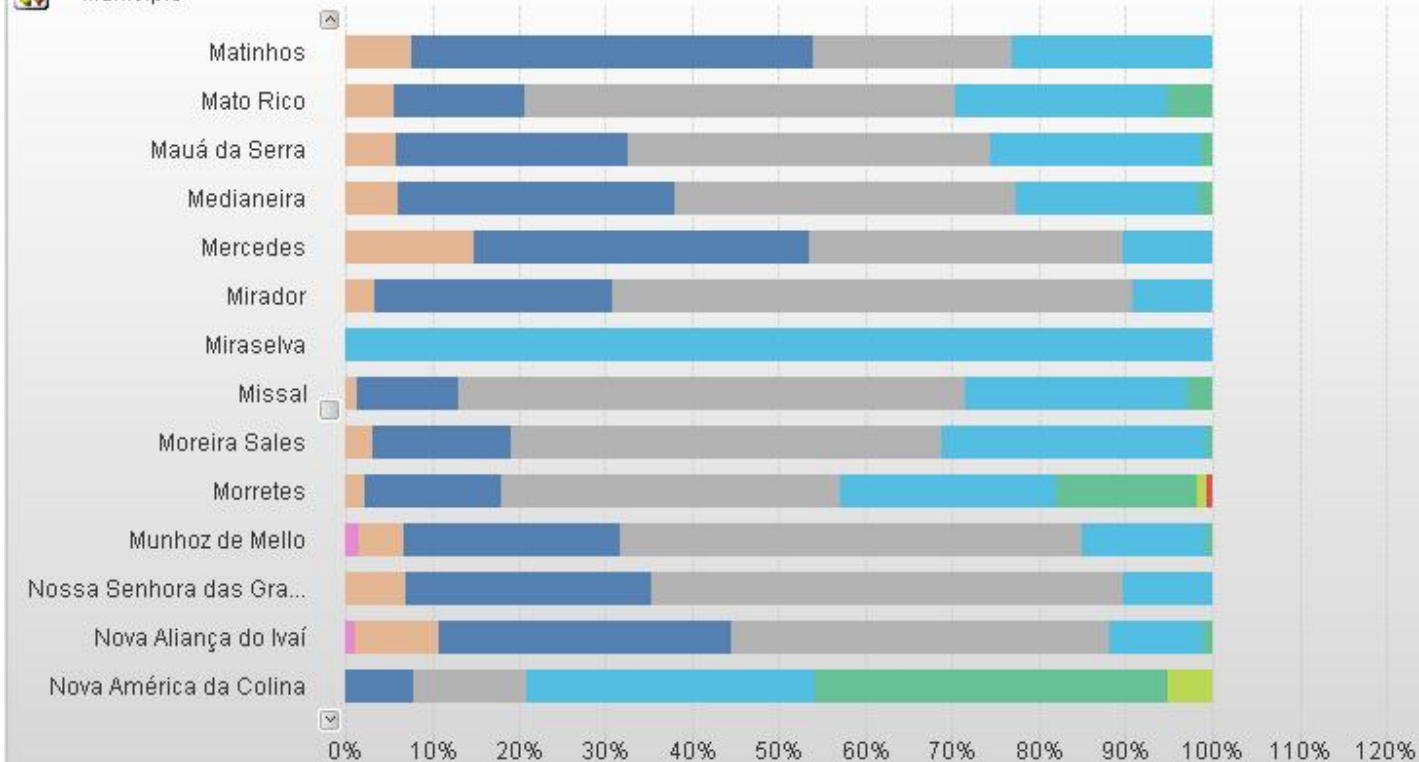

Faixa do Índice

- De 0 a 0.1000
- De 0.1001 a 0.2000
- De 0.2001 a 0.3000
- De 0.3001 a 0.4000
- De 0.4001 a 0.5000
- De 0.5001 a 0.6000
- De 0.6001 a 0.7000
- Maior que 0.7000

Total

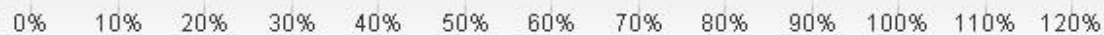

80 km

40 mi

# RUMO AOS 10 ANOS DE HISTÓRIA

OBRIGADA!!!

MICHELE

michelecr@sejuf.pr.gov.br

PAULA

paulacalsavara@sejuf.pr.gov.br

TAMARA

tamararezende@sejuf.pr.gov.br