

BPC

Novas regras para

Concessão, Manutenção e Revisão

Serviço Social
Gerência Executiva do INSS de Curitiba

Objetivo

- Apresentar alterações para o acesso aos benefícios assistenciais.
- Propiciar a integração e fortalecimento das políticas que compõe a seguridade social brasileira (Saúde, Previdência Social e Assistência Social).
- Garantir o acesso dos cidadãos e cidadãs aos direitos assistenciais com redução de indeferimentos indevidos.

Benefício de Prestação Continuada - BPC

- **É um dos direitos assegurados pela Política de Assistência Social fortalecendo o sistema de proteção da Seguridade Social composto pela integração das políticas públicas de saúde, previdência social e assistência social.**
- **Tem por objetivo proteger as pessoas idosas e com deficiência face as vulnerabilidades decorrentes da velhice e da deficiência, agravadas pela insuficiência de renda.**
- **Consiste no valor de um salário mínimo (R\$ 937,00 reais) pago mensalmente ao Idoso e à Pessoa com Deficiência, que comprovem possuir renda mensal per capita inferior a 1/4 do salário mínimo.**

Definições

- Tem duas modalidades: **Benefício Assistencial ao Idoso e Benefício Assistencial a Pessoa com Deficiência.**
- **Idoso: aquele com idade de sessenta e cinco anos ou mais;**
- **Pessoa com Deficiência: aquela que tem impedimentos de longo prazo de natureza física, intelectual ou sensorial, os quais, em interação com diversas barreiras, podem obstruir sua participação plena e efetiva na sociedade com as demais pessoas;**
- **Impedimentos de longo prazo: aqueles que produzem efeitos pelo prazo mínimo de dois anos.**

Legislação

- Decreto 6.214 alterado decreto nº 8.805 de 2016.
 - *Regulamenta o benefício de prestação continuada da assistência social devido à pessoa com deficiência e ao idoso de que trata a Lei no 8.742, de 7 de dezembro de 1993.*
 - Portaria Conjunta nº 1, 3/01/2017.
 - *Regulamenta regras e procedimentos de requerimento, concessão, manutenção e revisão do Benefício de Prestação Continuada da Assistência Social - BPC.*
 - Portaria Interministerial nº 2, de 07/11/2016.
 - *Regulamenta a revisão do BPC.*
-

Legislação

- Ação Civil Pública - 5044874-22.2013.404.7100/RS.
 - *Trata da exclusão da renda percapta familiar das despesas do requerente de BPC que decorram diretamente da deficiência, incapacidade ou idade avançada com, medicamentos, alimentação especial, fraldas descartáveis e consultas na área de saúde, requeridas e negados pelo Estado.*
 - Memorando Circular Conjunto nº 58 /DIRBEN /DIRAT /DIRSAT/ PFE / INSS de 16/11/2016.
 - Memorando Circular Conjunto nº 62 DIRBEN / DIRAT / DIRSAT / INSS de 30/11/2016 (restrito).
 - Memorando Circular Conjunto nº 3, DIRBEN / DIRAT / DIRSAT / INSS de 12/01/2017.
-

Novo Fluxo BPC

REQUERIMENTO DO BPC

Requerente BPC



Procura o BPC



Cadastro Único



Cadastramento da Família no CadÚnico

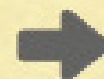

Agendamento 135

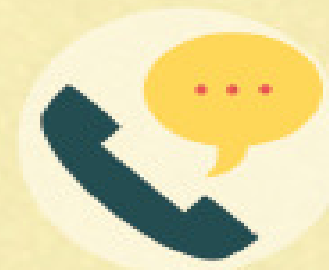

Agendamento para o requerimento BPC

COM A PUBLICAÇÃO DO DECRETO nº 8.805/2016, A INSCRIÇÃO NO CADASTRO ÚNICO PASSOU A SER REQUISITO OBRIGATÓRIO PARA A CONCESSÃO E MANUTENÇÃO DO BENEFÍCIO.

Compete a Política de Assistência Social

- a) Acolhida dos requerentes;**
- b) Presta as orientações necessárias para o requerimento do benefício;**
- c) Realiza ou encaminha para atualização ou cadastramento no Cadastro Único, se necessário;**
- d) Identifica potenciais beneficiários;**
- e) Promove a inserção das pessoas com deficiência e das pessoas idosas nos serviços socioassistenciais. É assegurada a oferta prioritária de serviços socioassistenciais para os beneficiários do BPC e suas famílias, especialmente as que apresentarem maior vulnerabilidade e risco social.**
- f) Promove ações de divulgação de informações sobre o BPC no território;**
- g) Encaminha para as demais políticas; e**
- h) Acompanha os beneficiários e suas famílias.**

Acesso ao BPC

- Identificação da população beneficiária na rede socioassistencial;
- Orientação básica sobre os direitos assistenciais e documentação necessária;
- Inscrição/atualização do CadÚnico;
- Fornecimento do formulário de requerimento e assistência para correto preenchimento.
- Encaminhamento com agendamento prévios pela Central Telefônica 135 ou internet – servicos.inss.gov.br

 INSTITUTO NACIONAL DO SEGURO SOCIAL
 Anexo I do Memorando-Circular Conjunto nº 310RBN/DIRAT/DIRSAT/INSS, de 12 de janeiro de 2017

REQUERIMENTO DO BENEFÍCIO DE PRESTAÇÃO CONTINUADA DA ASSISTÊNCIA SOCIAL - BPC E COMPOSIÇÃO DO GRUPO FAMILIAR

Pessoa com Deficiência Pessoa Idosa

CPF do Requerente: _____
 Nome do Requerente: _____ Data de Nasc.: _____
 Nome Social: _____ Sexo: Masc. Fem.
 Estado Civil: Solteiro Casado União Estável Divorciado Separado de Fato Viúvo
 E-mail: _____

Local de convívio: (Preencher este campo somente quando o requerente se enquadrar em uma das situações abaixo)
 Vive em situação de rua.
 Vive internado em instituição, abrigo, asilo ou hospital.
 Nome da pessoa de contato/equipamento ou entidade: _____ Cidade: _____ UF: _____
 Endereço: _____

COMPOSIÇÃO DO GRUPO FAMILIAR

CPF: _____	Nome: _____	Nome Social: _____	Parentesco: <input type="checkbox"/> Pai/Padrasto <input type="checkbox"/> Filho(a) ou Enteadado(a) Solteiro	<input type="checkbox"/> Mãe/Madrasta <input type="checkbox"/> Irmão(I) Solteiro(a)	<input type="checkbox"/> Cônjuge/Companheiro <input type="checkbox"/> Menor Tutelado
CPF: _____	Nome: _____	Nome Social: _____	Parentesco: <input type="checkbox"/> Pai/Padrasto <input type="checkbox"/> Filho(a) ou Enteadado(a) Solteiro	<input type="checkbox"/> Mãe/Madrasta <input type="checkbox"/> Irmão(I) Solteiro(a)	<input type="checkbox"/> Cônjuge/Companheiro <input type="checkbox"/> Menor Tutelado
CPF: _____	Nome: _____	Nome Social: _____	Parentesco: <input type="checkbox"/> Pai/Padrasto <input type="checkbox"/> Filho(a) ou Enteadado(a) Solteiro	<input type="checkbox"/> Mãe/Madrasta <input type="checkbox"/> Irmão(I) Solteiro(a)	<input type="checkbox"/> Cônjuge/Companheiro <input type="checkbox"/> Menor Tutelado
CPF: _____	Nome: _____	Nome Social: _____	Parentesco: <input type="checkbox"/> Pai/Padrasto <input type="checkbox"/> Filho(a) ou Enteadado(a) Solteiro	<input type="checkbox"/> Mãe/Madrasta <input type="checkbox"/> Irmão(I) Solteiro(a)	<input type="checkbox"/> Cônjuge/Companheiro <input type="checkbox"/> Menor Tutelado
CPF: _____	Nome: _____	Nome Social: _____	Parentesco: <input type="checkbox"/> Pai/Padrasto <input type="checkbox"/> Filho(a) ou Enteadado(a) Solteiro	<input type="checkbox"/> Mãe/Madrasta <input type="checkbox"/> Irmão(I) Solteiro(a)	<input type="checkbox"/> Cônjuge/Companheiro <input type="checkbox"/> Menor Tutelado
CPF: _____	Nome: _____	Nome Social: _____	Parentesco: <input type="checkbox"/> Pai/Padrasto <input type="checkbox"/> Filho(a) ou Enteadado(a) Solteiro	<input type="checkbox"/> Mãe/Madrasta <input type="checkbox"/> Irmão(I) Solteiro(a)	<input type="checkbox"/> Cônjuge/Companheiro <input type="checkbox"/> Menor Tutelado
CPF: _____	Nome: _____	Nome Social: _____	Parentesco: <input type="checkbox"/> Pai/Padrasto <input type="checkbox"/> Filho(a) ou Enteadado(a) Solteiro	<input type="checkbox"/> Mãe/Madrasta <input type="checkbox"/> Irmão(I) Solteiro(a)	<input type="checkbox"/> Cônjuge/Companheiro <input type="checkbox"/> Menor Tutelado
CPF: _____	Nome: _____	Nome Social: _____	Parentesco: <input type="checkbox"/> Pai/Padrasto <input type="checkbox"/> Filho(a) ou Enteadado(a) Solteiro	<input type="checkbox"/> Mãe/Madrasta <input type="checkbox"/> Irmão(I) Solteiro(a)	<input type="checkbox"/> Cônjuge/Companheiro <input type="checkbox"/> Menor Tutelado
CPF: _____	Nome: _____	Nome Social: _____	Parentesco: <input type="checkbox"/> Pai/Padrasto <input type="checkbox"/> Filho(a) ou Enteadado(a) Solteiro	<input type="checkbox"/> Mãe/Madrasta <input type="checkbox"/> Irmão(I) Solteiro(a)	<input type="checkbox"/> Cônjuge/Companheiro <input type="checkbox"/> Menor Tutelado

Novo Fluxo BPC



Canal de atendimento físico

Técnico verifica as informações declaradas no CadÚnico e registra o requerimento no sistema do INSS

1 - Informações verificadas no CadÚnico: Grupo Familiar, Renda, Local de Convívio, Estado Civil, Responsável Legal - RL e CP

2 - Coleta declarações, documentações e assinatura do RL

4 - Verificação do Grupo Familiar e Análise da Renda Familiar Per Capita

Compete ao INSS

- a) Verificação das informações constantes no Cadastro Único;**
- b) Registro de informações para o requerimento do BPC: parentesco; rendas declaradas, rendas dedutíveis, CPF, Estado Civil, local de convívio, responsável legal;**
- c) Recebimento de documentação comprobatória;**
- d) Recebimento da declaração assinada pelo requerente;**
- e) Registro da Data de Entrada do Requerimento (DER);**
- f) Deferimento ou indeferimento de concessão do benefício;**
- g) Avaliação médica e social no caso do requerente ser pessoa com deficiência;**
- h) Revisão do benefício; e**
- i) Suspensão e cessação do benefício.**

Novo Fluxo BPC

5. Renda per capita familiar inferior a 1/4 de salário mínimo.



6. Renda per capita familiar superior a 1/4 de salário mínimo.



7. Análise conforme Ação Civil Pública

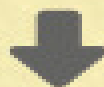

Análise de concessão para pessoa idosa e agendamento da avaliação para pessoa com deficiência

Ação Civil Pública

- Possibilidade da concessão administrativa de BPC Idoso e PCD para requerentes com renda superior ao estipulado na lei.
 - Apresentação de documentos:
 - 1) Requisição de medicação, consultas de saúde, alimentação especial e fraldas descartáveis.
 - 2) Comprovantes de despesas do requerente com medicação, consultas de saúde, alimentação especial e fraldas descartáveis.
 - 3) Documento “denegatórios” fornecidos pelo Estado/Município.
 - Emissão de parecer social pelo Serviço Social do INSS.
 - Possibilidade de recursos em todas as fases (concessão e revisão).
-

Meu INSS

A forma mais fácil de utilizar os serviços do INSS pela internet.

servicos.inss.gov.br

Solicite o código de acesso pela internet ou durante atendimento numa agência INSS.

Meu INSS

Serviços disponíveis

- Requerimento de benefício
- Extrato do CNIS
- Histórico de Créditos benefícios
- Carta de Concessão de benefícios
- Consultas de revisão
- Declaração de regularidade do contribuinte individual

Você também pode acessar por aplicativo celular.

INSS Digital

O INSS Digital é uma nova forma de atendimento no INSS, que consiste na utilização do processo eletrônico, distribuição da demanda mais igualitária entre as unidades e melhoria da interação com os/as cidadãos e cidadãs.

Acordo de Cooperação Técnica - ACT

Acordo de Cooperação Técnica - ACT

Permite que as entidades/instituições realizem o requerimento a distância para os seus representados/as. Nesse processo, as entidades/instituições efetivam o protocolo, enviam e autenticam a documentação e cumprem eventuais exigências administrativas pela internet.

Desafios Gestão Assistência Social

- Revisão BPC 2017 e 2018.
 - Demanda de atendimentos (cadastro, atualização cadastral, cruzamento das informações)
 - Suspensão/cessação do benefício (renda, falta de cadastro ou atualização cadastral).
 - Requerimentos de BPC
 - Nº de requerimentos 2017.
 - Ação de procuradores e intermediários.
 - Capacitação das equipes de trabalho para o atendimento das demandas de requerimento/revisão do BPC.
 - Conhecimento do fluxo BPC para evitar deslocamentos desnecessários dos requerentes entre as instituições.
-

Desafios Gestão Assistência Social

- A concepção da política pública como direito do cidadão e dever do Estado.
 - Necessidade de capacitação das equipes, quando indicamos o material disponível em <https://goo.gl/lrXAJg>
 - Guia para Técnicos e Gestores da Assistência Social – MDSA
 - Documentos da Ação Civil Pública
 - Formulários do BPC
 - Legislação
 - Articulação entre as políticas de assistência, saúde, educação e previdência social.
 - Participação dos Conselhos de Políticas Públicas.
-

Muito obrigada pela atenção!

Contato:

uss.gexctb@inss.gov.br