

I SEMINÁRIO ESTADUAL DO PROGRAMA FAMÍLIA PARANAENSE

09-10/Novembro/2015



FAMÍLIA
PARANAENSE
UMA NOVA VIDA COMEÇA AQUI.



Programas do Governo Federal

Minha Casa Minha Vida – 0 a 3 salários mínimos |



PNHR

- Recursos do OGU;
- Agricultores familiares – área rural;
- Estruturados por uma Entidade Organizadora;



SUB-50

- Recursos do Midades - OGU;
- construção para municípios com menos de 50 mil habitantes;
- Projetos pré-selecionados pelo Midades.



PAC

- Programa de Aceleração do Crescimento
- Programa de Urbanização de Favelas e Habitação
- Recursos do OGU;
- Ações: Regularização Fundiária, Recuperação ambiental, infraestrutura, novas habitações e trabalho social



FAR

- Recursos do Fundo de Arrendamento Residencial – OGU
- Família com renda mensal até R\$1.600,00
- Limitado a 500 unidades por empreendimento



CAUÇÃO

- Operação coletiva – como garantia um caução de depósito recursos oriundos do FGTS;
- Possibilita a aquisição de material, construção ou reforma da unidade habitacional
- Estruturados por uma Entidade Organizadora – Parceria COHAPAR/Município



FDS

- Recursos: Fundo de Desenvolvimento Social
- Gestão de Entidade Organizadora
- Família com renda mensal até R\$1.600,00



FNHIS (2007/2008)

- Recursos do OGU – Fundo Nacional de Habitação de Interesse Social
- Renda Familiar mensal = R\$1.050,00
- Municípios com população urbana igual ou superior a 100 mil hab.



Casas Entregues

Concluídos 2011-2015

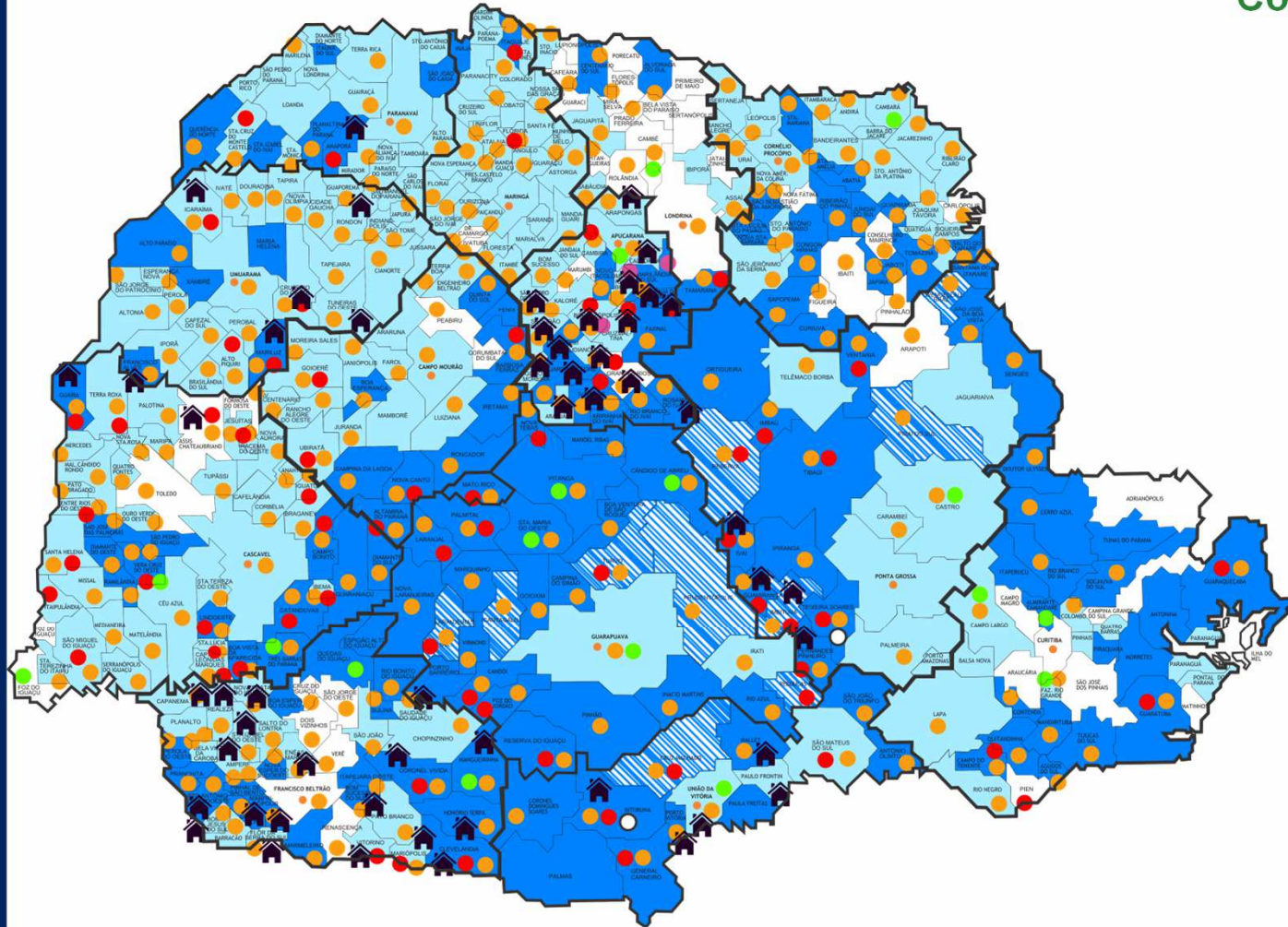

LEGENDA

PROGRAMAS

- PNHR
- SUB50
- FNHIS (2007 - 2008)
- CAUÇÃO
- FDS

- PRIORITÁRIO - FAMÍLIA PARANAENSE
- ADESÃO ESPONTÂNEA - FAMÍLIA PARANAENSE
- FAMÍLIAS CADASTRADAS NO FAMÍLIA PARANAENSE
- MUNICÍPIOS PRIORITÁRIOS / BID



Família Atendidas COHAPAR

PROGRAMAS	CONCLUÍDOS	EM OBRA	PROJETOS EM DESENVOLVIMENTO	TOTAL
FAR CONSTRUTORA	13.539	14.516	4.015	32.070
FDS - ENTIDADES	274	270	9.579	10.123
OUTROS	3.409	30	189	3.628
PAC/FNHIS	3.511	811	555	4.877
REGULARIZAÇÃO FUNDIÁRIA	7.054	6.811	86	13.951
RURAL	9.410	3.476	5.638	18.524
FAR 50 - FARZINHO	0	30	7.334	7.364
TITULAÇÃO	11.218	0	40.525	51.743
SUB50	1.281	3.830	0	5.111
TOTAL	49.696	29.574	67.921	<u>152.502</u>
	79.470			

2011-2015|

Programas Habitacionais

Programas do Estado do Paraná Urbanização, Reassentamento e Titulação

- Regularizar as ocupações irregulares nas áreas urbanas



Novas moradias;
Reformas e adequações;



Infraestrutura Urbana;
Equipamentos Urbanos;
Recuperação Ambiental;



Titulação.



Família Paranaense/BID

Promoção de Requalificação Urbana e Integrada de Bairros – 10 municípios

OS 10 MUNICÍPIOS PARTICIPANTES

Programa Integrado de Inclusão Social e Requalificação Urbana |



ADENSAMENTO

FATORES DE RISCOS (SOCIAIS E AMBIENTAIS)

LOCALIZAÇÃO

1.100 Famílias Beneficiadas:

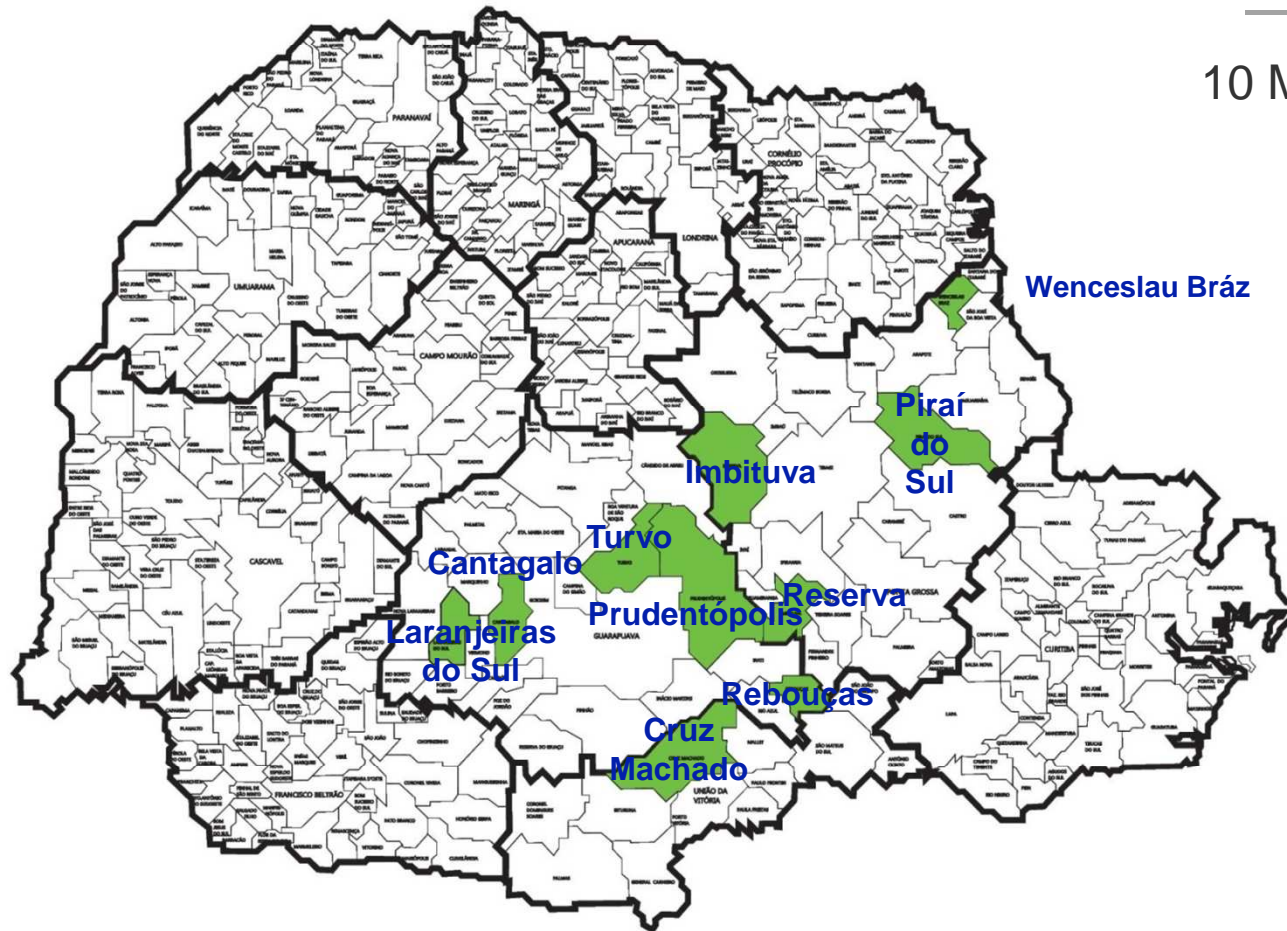

Histórico das Atividades Técnicas Realizadas pela COHAPAR

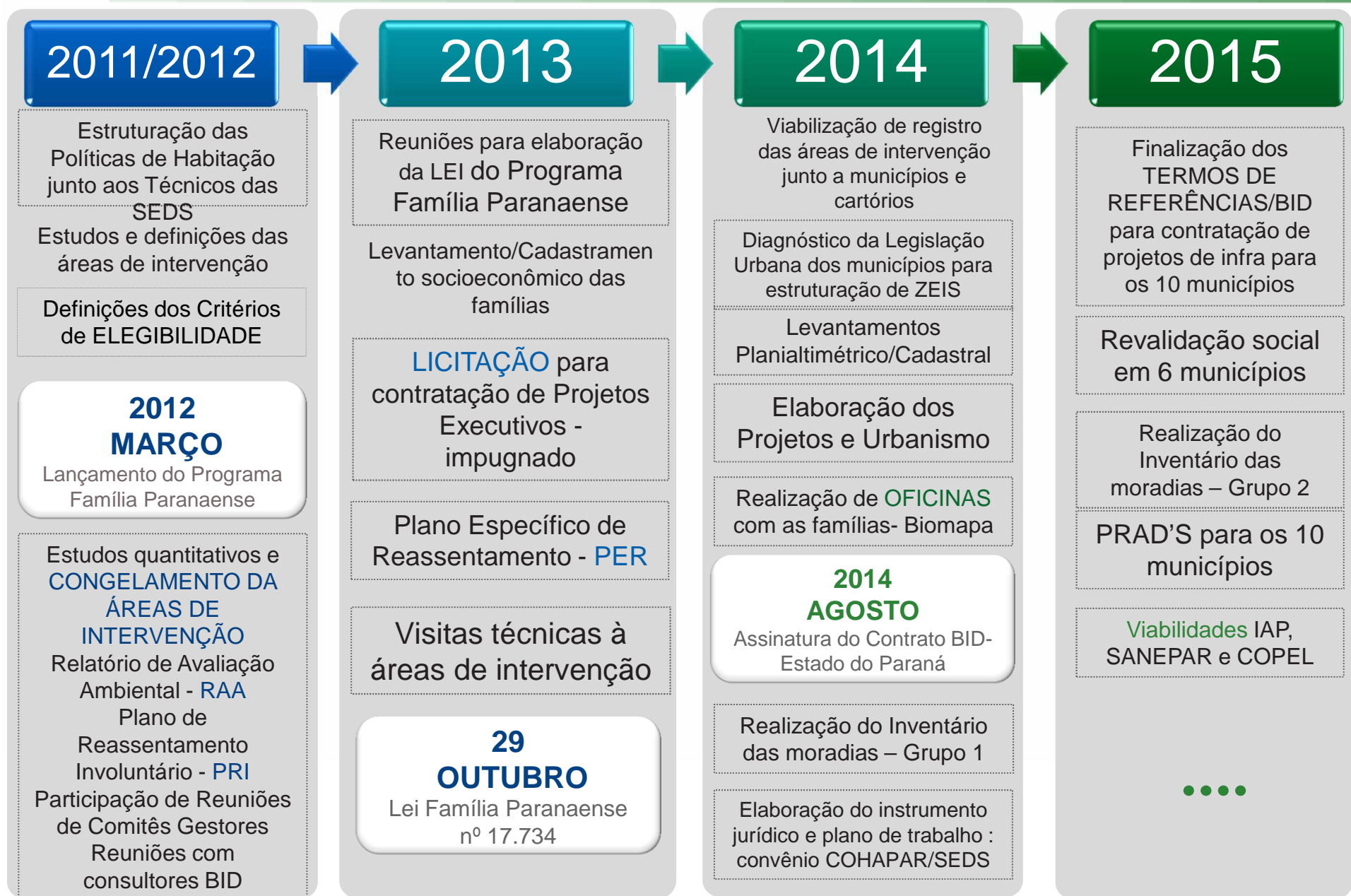

Quantitativo Famílias 10 municípios

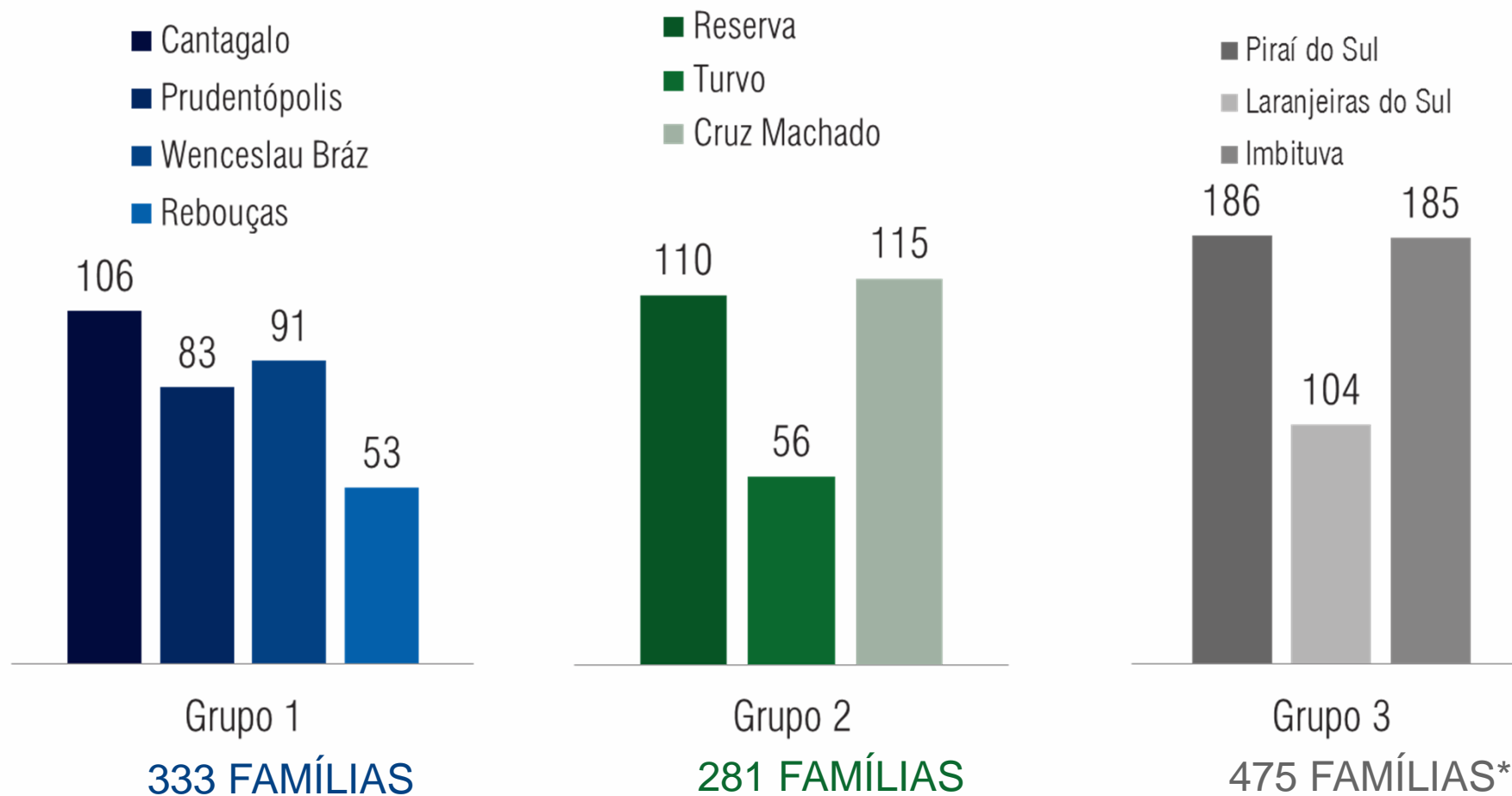

*dados aproximados



Equipe Técnica

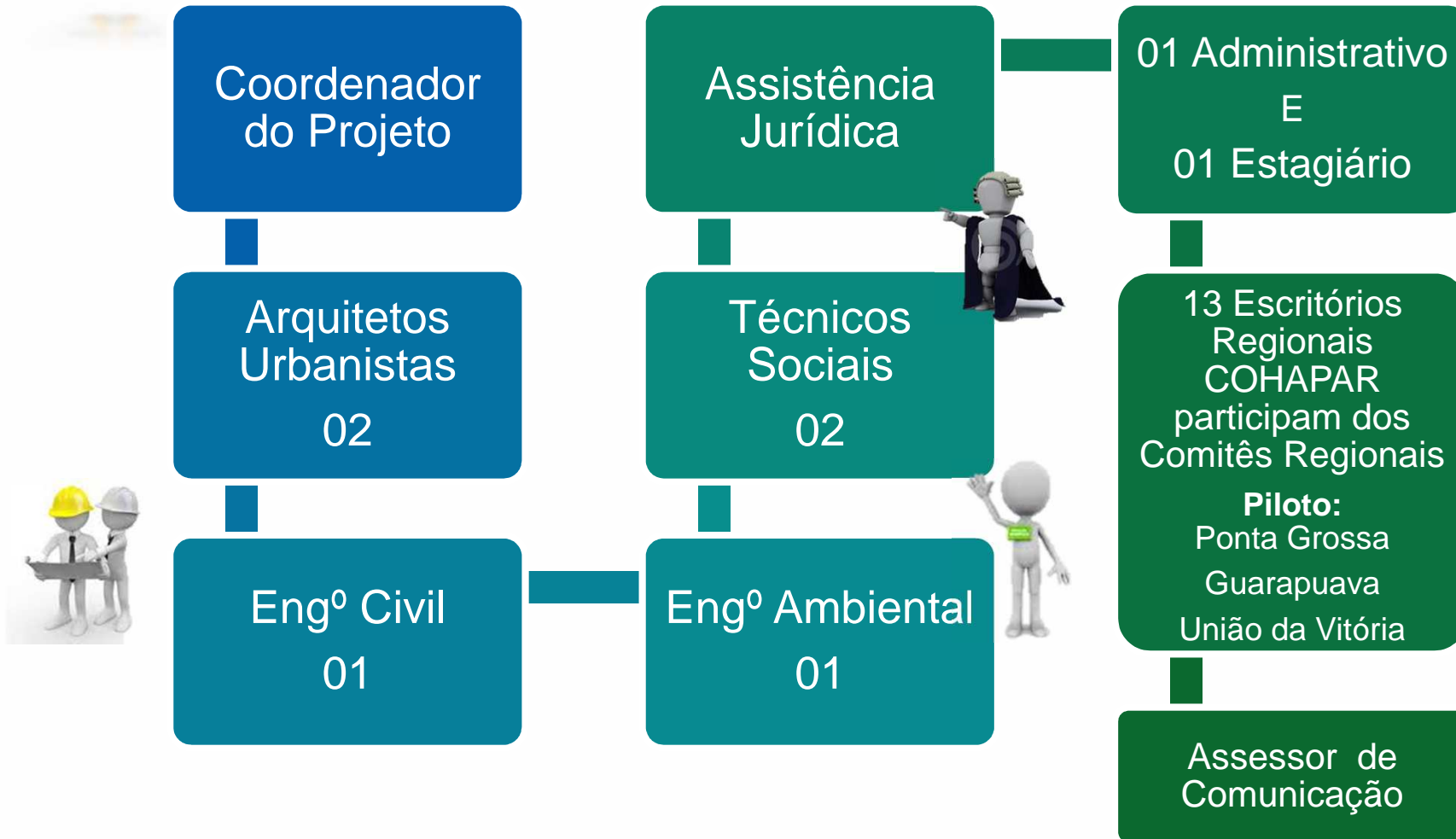



Programa de Habitação - Fundo de Combate a Pobreza

- Famílias com Renda familiar bruta mensal de até 1 salário mínimo, podendo atender em regime excepcional, famílias com renda mensal de até R\$ 1.600,00;
- Famílias que atendam aos critérios a serem estabelecidos pela SEDS;
- Famílias incluídas no Programa Família Paranaense com maior pontuação na dimensão ADEQUAÇÃO DO DOMICÍLIO, do Índice de Vulnerabilidade Social das Famílias;
- Não ser proprietário de imóvel;
- Não ter sido beneficiário de qualquer financiamento habitacional e não estar inscrito no CADMUT – Cadastro Nacional de Mutuários;
- Famílias em risco habitacional atestado pela Defesa Civil;



Programa de Habitação - Fundo de Combate a Pobreza

PRODUTO

- Lotes regularizados dotados de infraestrutura de vias públicas, saneamento e energia;
- Unidades habitacionais (Kit casa) de no mínimo 32 m² compostas por sala, cozinha, banheiro e 2(dois) dormitórios, podendo ser geminadas ou isoladas.

META

- O Programa terá como meta quantitativa para o ano de 2016 a implantação/produção de até 1.650 unidades habitacionais, com intervenção concentrada, de no mínimo 10 unidades e máximo de 50 unidades contíguas por município selecionado.

Beto Richa

GOVERNADOR

Abelardo Lupion

PRESIDENTE

Geraldo Melo Filho

DIRETOR ADMINISTRATIVO FINANCEIRO

Roberto Erzinger

DIRETOR DE OBRAS

Orlando Agulham Junior

DIRETOR DE PROJETOS

Osmar Bertoldi

DIRETOR DE PROGRAMAS

Nelson Cordeiro Justus

DIRETOR JURÍDICO E DE REGULARIZAÇÃO FUNDIÁRIA



MUITO OBRIGADO!!

