

Monitoramento do Programa Família Paranaense



Acompanhamento Familiar

1 DIAGNÓSTICO

2 PLANEJAMENTO

3 EXECUÇÃO

4 GRADUAÇÃO



Plano de Ação da Família

184.464
Ações

Saúde



Educação

Trabalho e
Renda



Assistência
Social

Segurança
Alimentar e
Nutricional



Habitação

ACUMULADO DE FAMILÍAS INCLUÍDAS POR AÑO

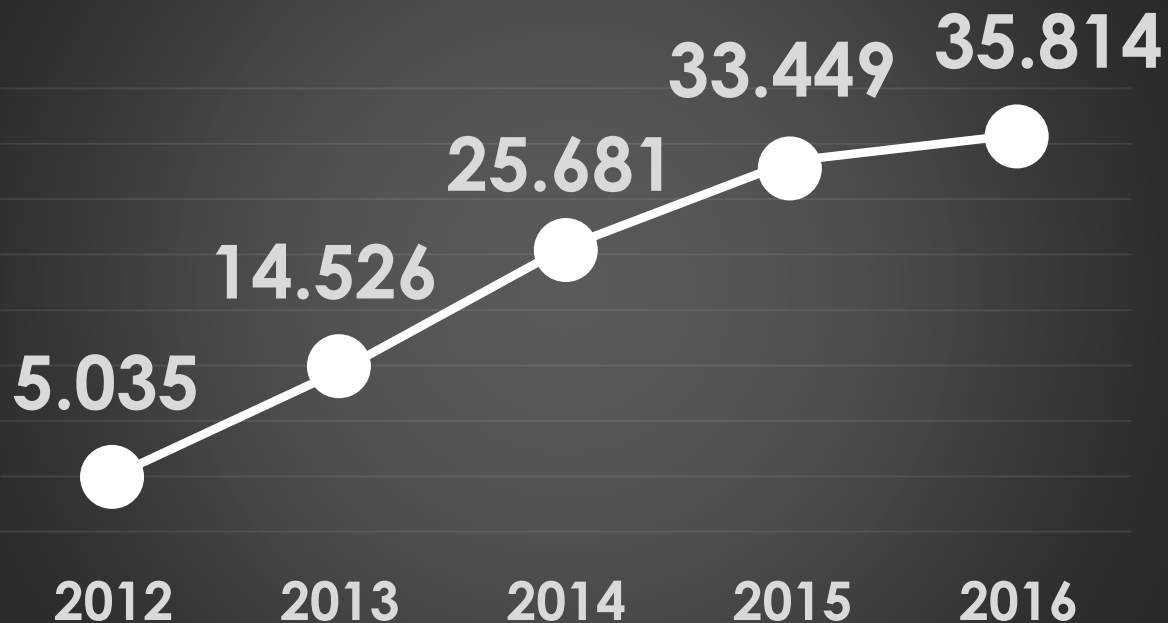

Índice de Vulnerabilidade das Famílias do Paraná



33%

melhoraram a qualidade de vida, em comparação com as que não participam do programa.

65%

incrementaram as moradias

60%

progrediram na condição de escolaridade*

Desempenho



Desempenho



Desempenho



Gestão de Desempenho

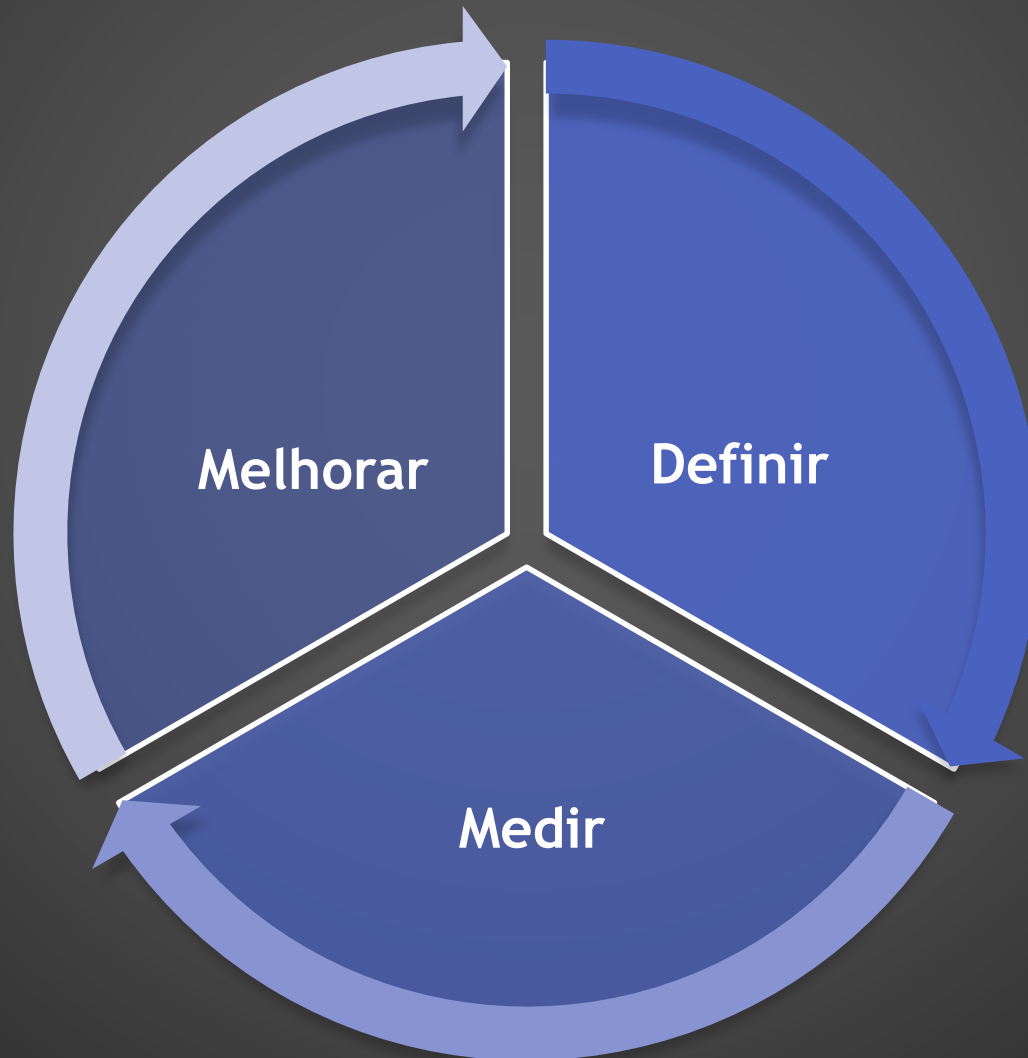

O que monitorar?



O que monitorar?





Como monitorar?

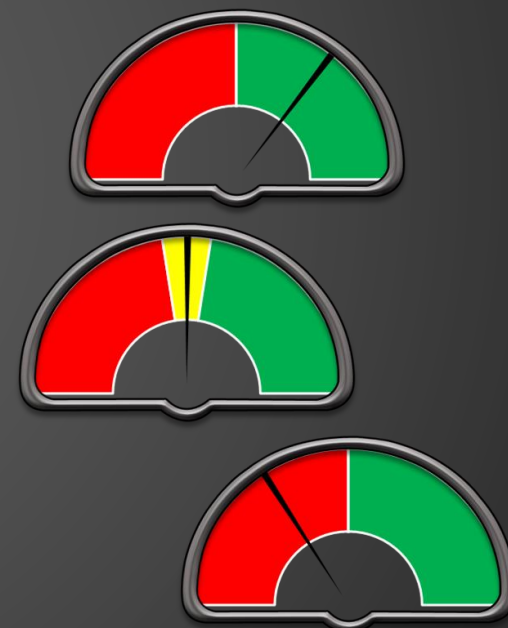

Recursos e Investimentos do Programa



Contrato 2014 a 2019

US\$ 100
milhões

156 municípios

22 mil famílias

60 milhões ← BID

40 milhões ← Estado

Recursos e Investimentos do Programa



Incentivo Família Paranaense (R\$)

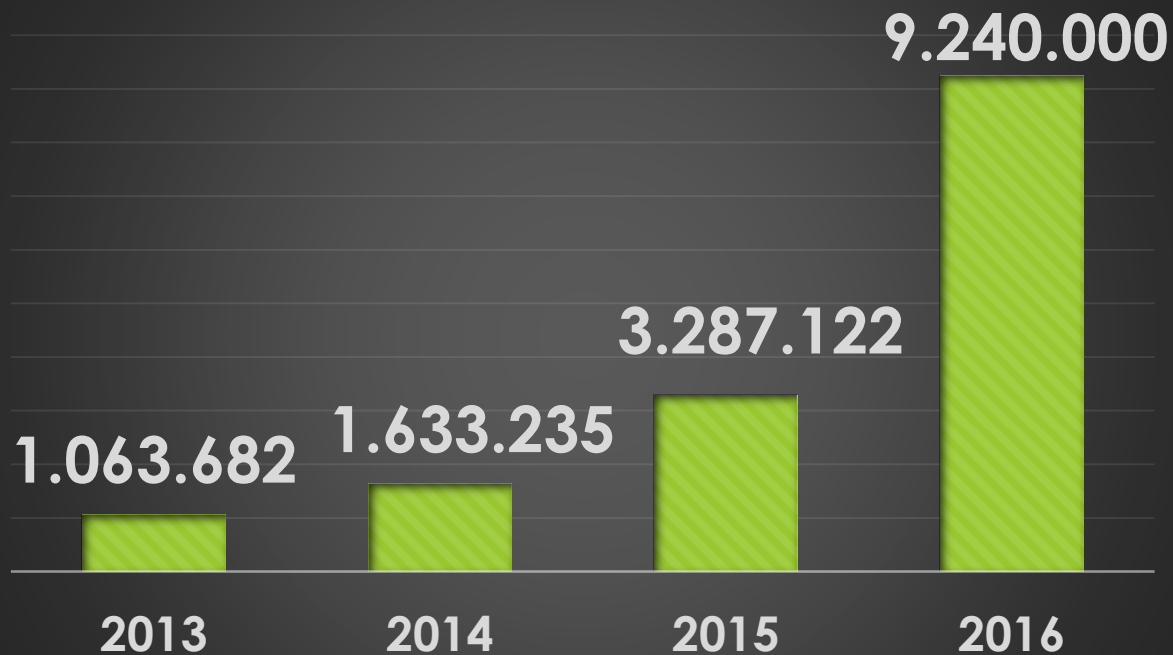

ÍNDICE DE
ADERÊNCIA
DOS
MUNICÍPIOS



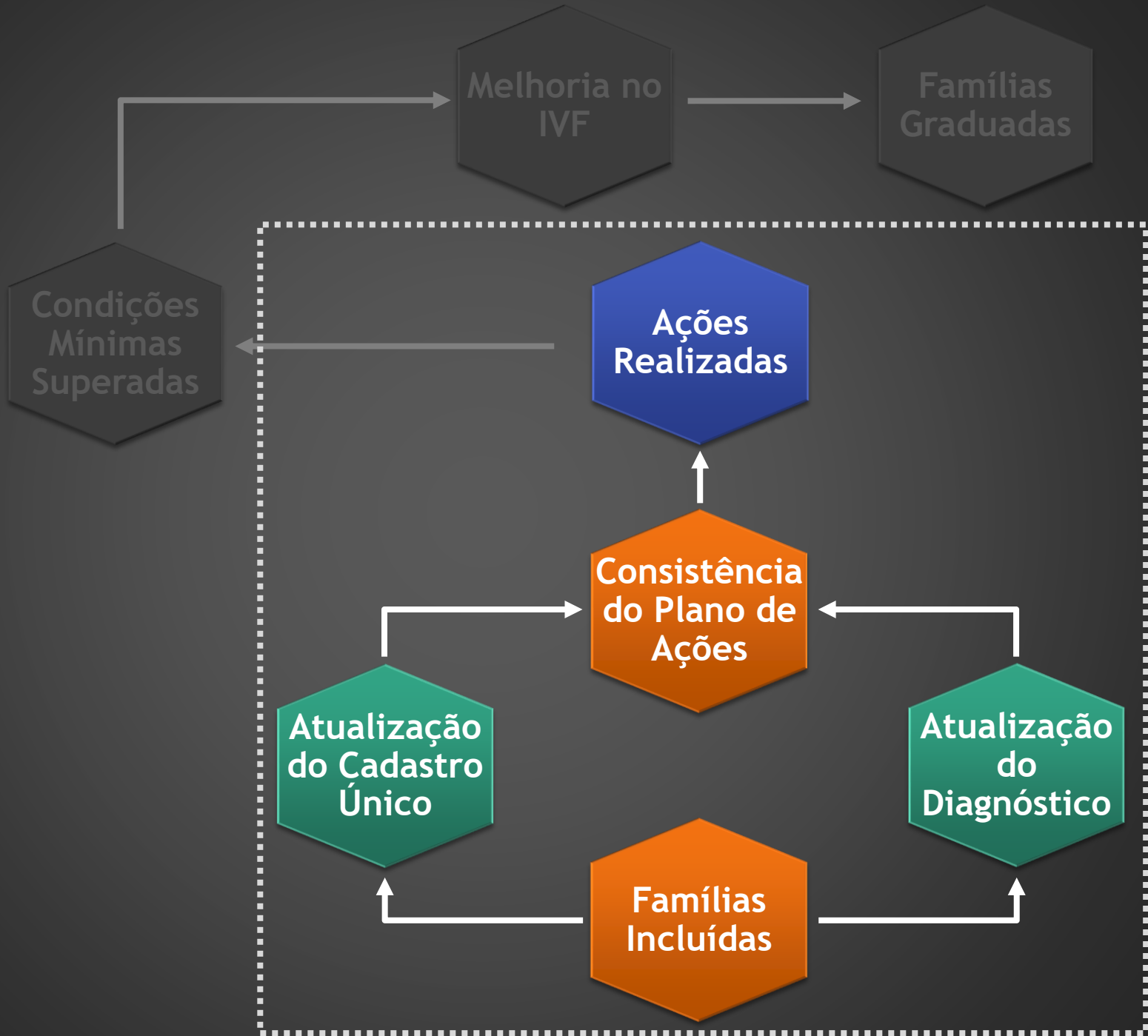

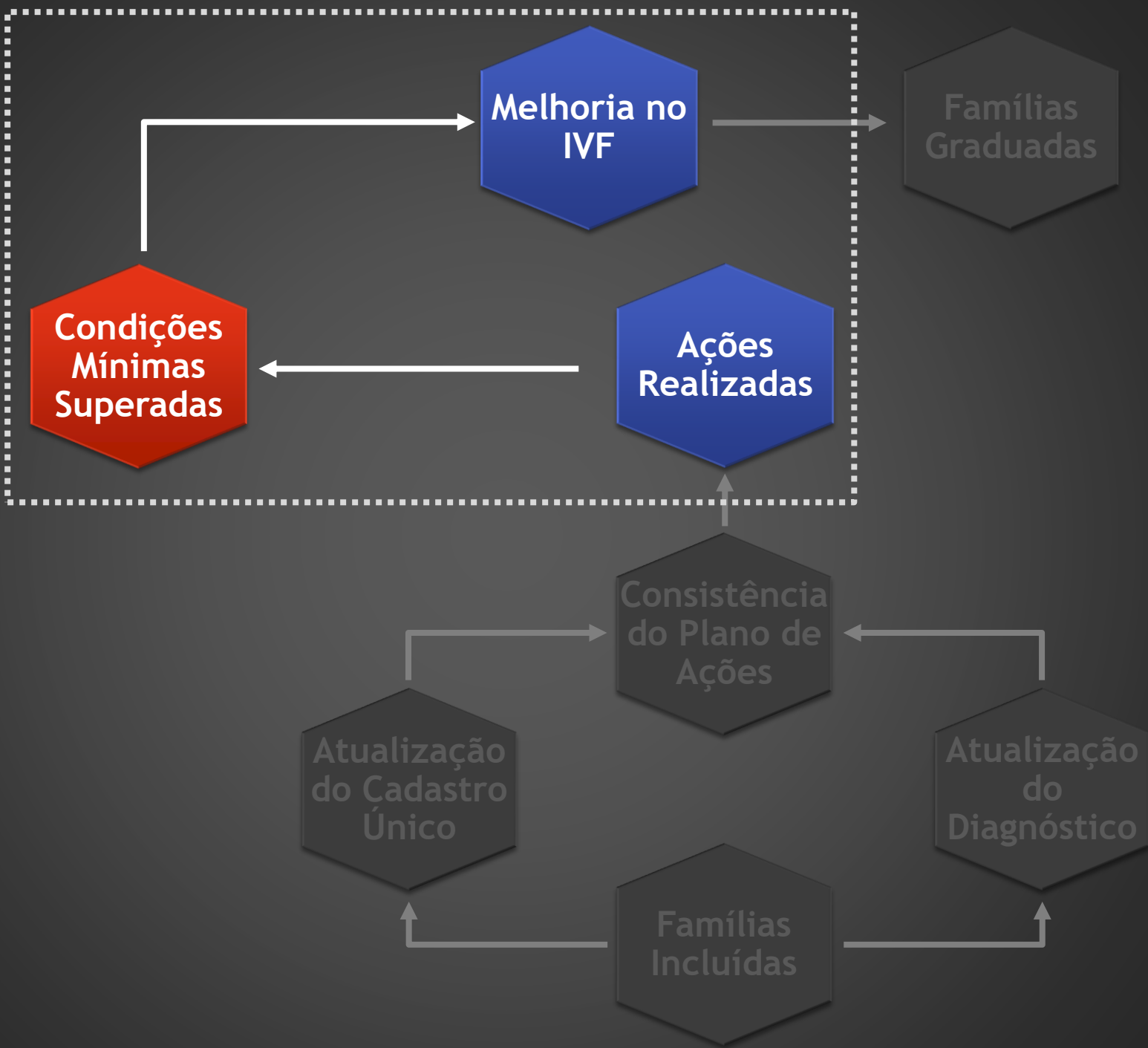





Usuário: Rogerio Joaquim de Oliveira

Menu

Panel Inicial Sair

Município: Alto Paraíso



Painel de Monitoramento

Quantidade de famílias do município de Alto Paraíso

Cadastro Único				Família Paranaense			
Cadastrados CADÚNICO	V7	Com Índice Calculado	Alta vulnerabilidade	Selecionadas	Incluídas	Demais situações	Relação das Famílias que Recebem Renda Família Paranaense
751	732	730	206	33	74	33	64

Data da base do cadastro único: 14/05/2016
Referência data de pagamento: 04/2016

Procurar por: SELECIONE

Procurar

ATENÇÃO

1. DESLIGAMENTO DE FAMÍLIAS SEM DIAGNÓSTICO E PLANO DE AÇÃO – A partir de 24/06/2016, estão sujeitas a desligamento pelo Sistema as famílias incluídas no Programa antes de dezembro de 2014 que NÃO possuem Aspectos para Investigação preenchidos e ações pactuadas. Os municípios que possuem famílias nesta situação receberam listas dos Escritórios Regionais da SEDS. Caso o Comitê Local esteja acompanhando estas famílias, deve finalizar os diagnósticos e adicionar ações.
2. ASPECTOS PARA INVESTIGAÇÃO - Conforme Deliberação nº004/2016 do CEAS/PR, o prazo para atualização dos Aspectos para Investigação foi alterado. A atualização deve ser feita de 6 em 6 meses ou sempre que houver alteração na situação da família. As famílias com atualização pendente aparecem no Painel de Monitoramento -> Famílias prioritárias para atualização, e no caso dos municípios prioritários, também em Painel de Monitoramento -> Incentivo Família Paranaense.

Windows taskbar showing various open applications: Documentos Rogerio...zip, Documentos Rogerio...zip, Fatura 11et.pdf, Mesa_Pesquisa...ppt, 3e27Ma1a40c8ad8...ppt, ec43ea0fENAP21de...ppt, Apresentacao_Associ...p..., emc%2Ffile%2F483...pdf, and a download icon.

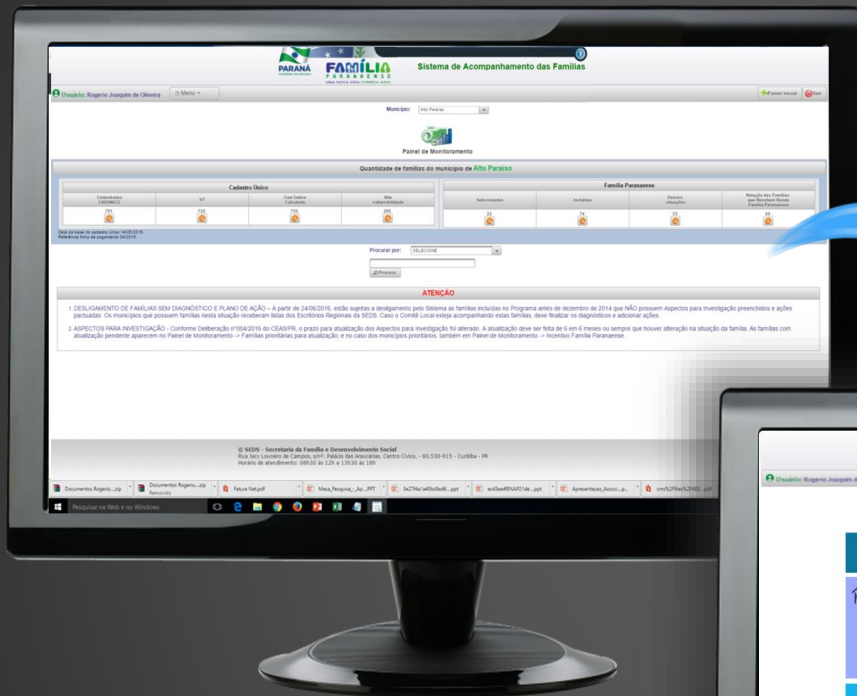

Catanduvas



Data da base do cadastro único 22/10/2016.
Referência folha de pagamento 10/2016.



Catanduvas

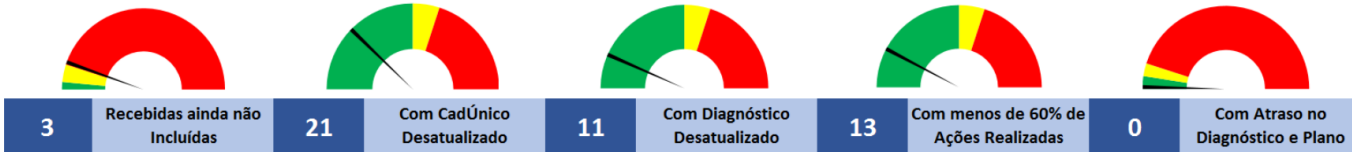

Relatório de Desligamento Município de Catanduvas

Código Familiar	Responsável Familiar	IVF Início	IVF Atual	Var IVF (%)		Cond Min Pendentes	% Cond Min		% Ações Real.		Gradação	
103479767	ADAO ALVES MOREIRA	0,41	0,33	23,16	●	1	10,00%	●	50,00%	●	●	selezione
103481664	ADEMAR ALEXANDRE MARTINS	0,41	0,37	10,09	●	0	0,00%	●	37,50%	●	●	selezione
140976990	ALMERINDA ASSIS DO PRADO	0,45	0,28	59,80	●	0	0,00%	●	33,33%	●	●	selezione
140979905	ANA CRISTINA DE MORAIS	0,38	0,24	56,99	●	3	30,00%	●	75,00%	●	●	selezione
140981721	ANA CRISTINA FRANCA DA SILVA	0,38	0,45	-13,73	●	1	10,00%	●	22,22%	●	●	selezione
140982370	ANGELICA SILVEIRA DOS SANTOS	0,35	0,32	7,78	●	1	10,00%	●	100,00%	●	●	selezione
140983180	ANILDO BARBOSA	0,38	0,31	25,04	●	0	0,00%	●	100,00%	●	●	selezione
559360592	ANTONIO FELISBERTO BATISTA	0,46	0,30	52,34	●	0	0,00%	●	16,66%	●	●	selezione
559363508	CELIA CERQUEIRA DE ALMEIDA	0,35	0,35	0,00	●	1	10,00%	●	100,00%	●	●	selezione
1322989885	CLAUDINEIA DE SOUZA	0,62	0,57	9,92	●	1	10,00%	●	14,28%	●	●	selezione
1520020570	CLEUZA FERNANDES DE OLIVEIRA	0,38	0,33	17,68	●	0	0,00%	●	100,00%	●	●	selezione
1704820065	DANIELE FERNANDA DOS SANTOS	0,37	0,38	-3,75	●	0	0,00%	●	50,00%	●	●	selezione
1947954890	DEBORA CRISTINA GONCALVES	0,35	0,21	63,52	●	1	10,00%	●	25,00%	●	●	selezione
2033511006	DEBORA CUNHA MELGAR	0,42	0,32	29,14	●	0	0,00%	●	100,00%	●	●	selezione
2039027424	DOLAIR PONTES	0,45	0,50	-11,43	●	2	20,00%	●	100,00%	●	●	selezione
2067074105	EDI SERGIO FERNANDES	0,40	0,36	9,30	●	0	0,00%	●	100,00%	●	●	selezione
2199906205	EDIR AVILA DE LIMA	0,41	0,41	0,00	●	1	10,00%	●	25,00%	●	●	selezione
2344988629	EKISSELAINE ROSA DE JESUS	0,45	0,59	-23,54	●	1	10,00%	●	100,00%	●	●	selezione
2344988700	ELIANE SCHWERTNER	0,64	0,55	15,77	●	3	30,00%	●	100,00%	●	●	selezione
2351540590	ELIETE ALVES DA SILVA	0,55	0,59	-6,33	●	1	10,00%	●	71,42%	●	●	selezione
2468332628	ELISANDRA SCHWERTNER	0,59	0,53	11,80	●	2	20,00%	●	100,00%	●	●	selezione
2529451311	FATIMA DE SOUZA DA COSTA	0,42	0,62	-32,71	●	4	40,00%	●	33,33%	●	●	selezione
2562410408	FRANCIELE AMARAL	0,39	0,27	43,95	●	0	0,00%	●	25,00%	●	●	selezione
2577564007	FRANCISCA GRACIR PINHEIRO	0,40	0,35	15,67	●	1	10,00%	●	75,00%	●	●	selezione
2585845133	GABRIEL ZAMKBUSH	0,45	0,48	-5,71	●	2	20,00%	●	100,00%	●	●	selezione
2651857858	GENAURO COSMO DE OLIVEIRA	0,41	0,35	18,04	●	1	10,00%	●	75,00%	●	●	selezione
2725950201	GENECIR FRAIDE WILTTE	0,35	0,35	0,00	●	0	0,00%	●	50,00%	●	●	selezione
3034740506	IVANI SCHWERTNER	0,43	0,28	51,34	●	2	20,00%	●	100,00%	●	●	selezione

Obrigado. 😊

FAMÍLIA
PARANAENSE

