

PROJETO ARQUITETÔNICO

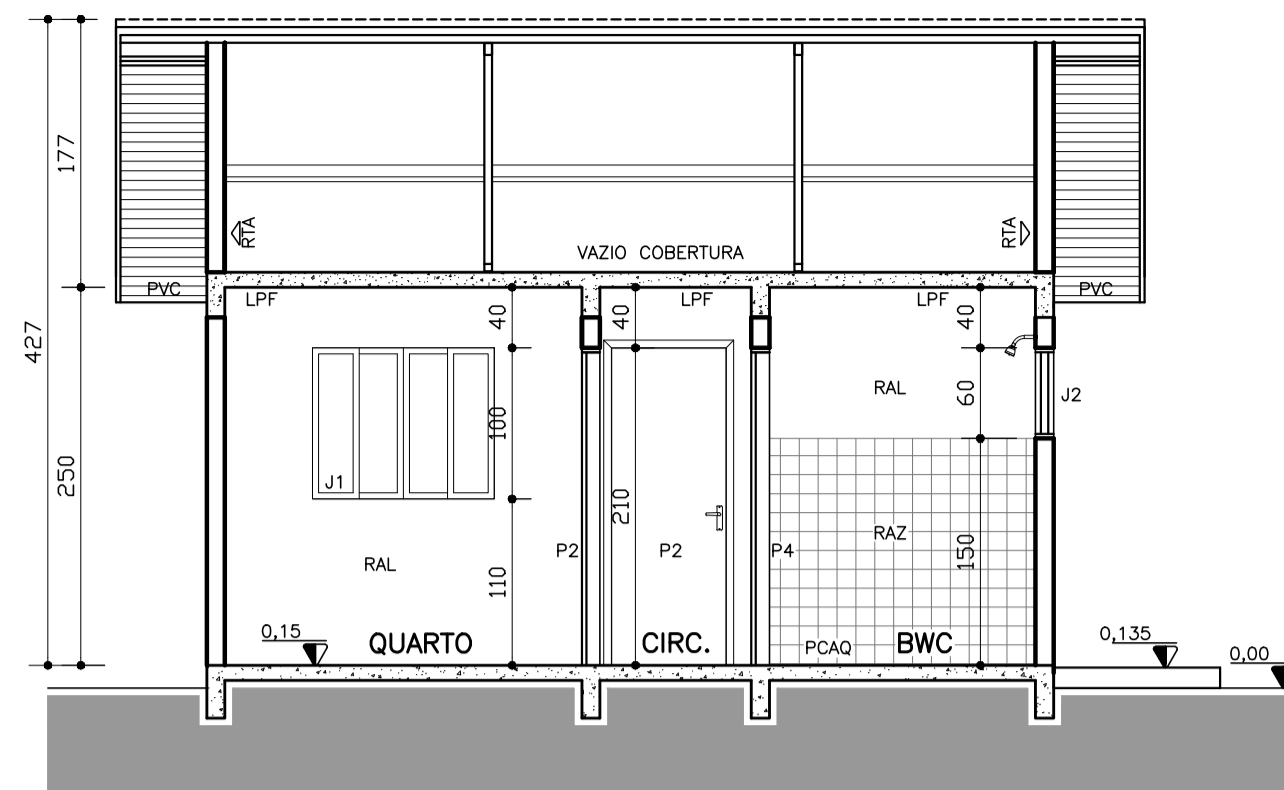

CORTE A
ESCALA 1:50

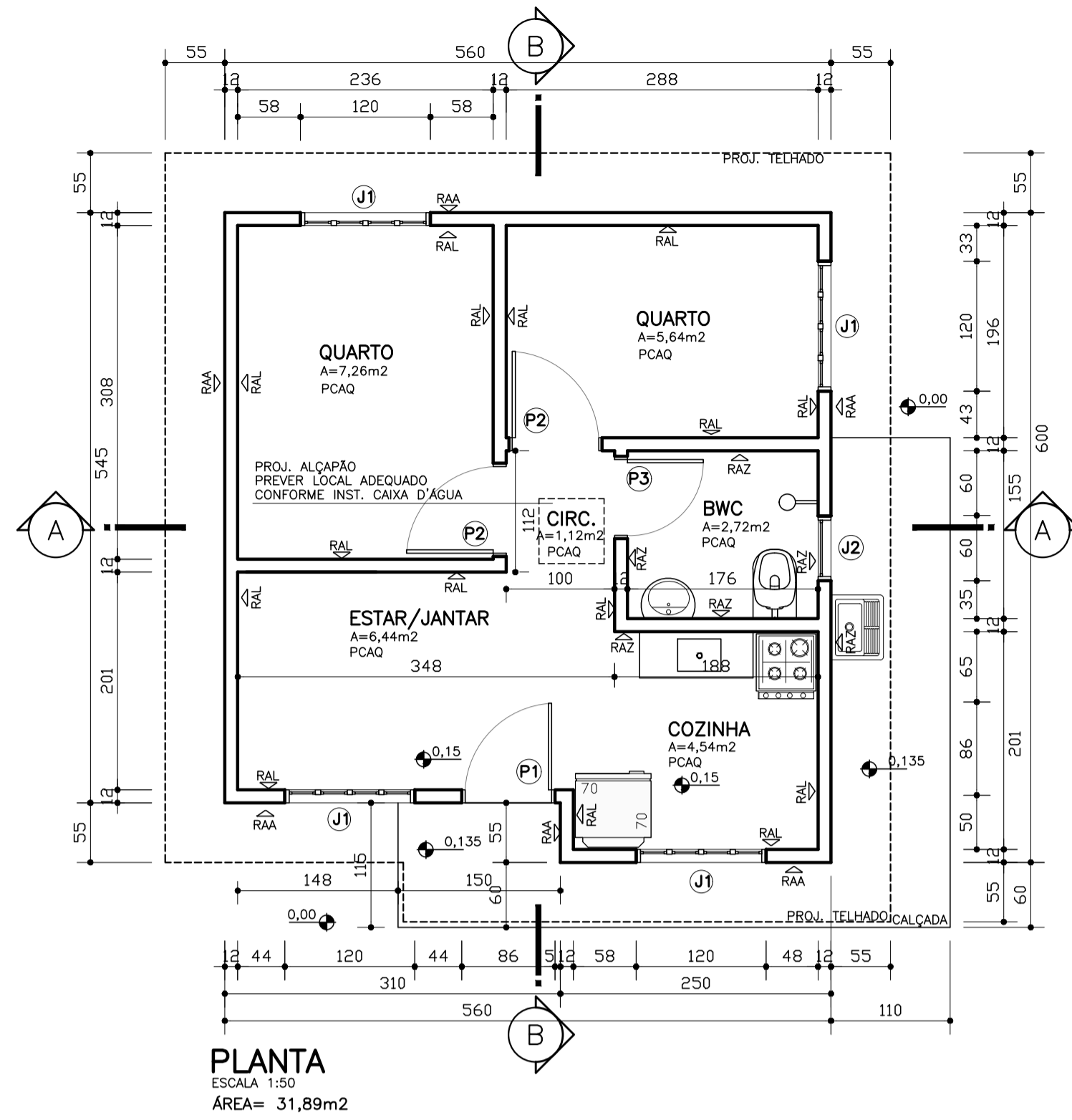
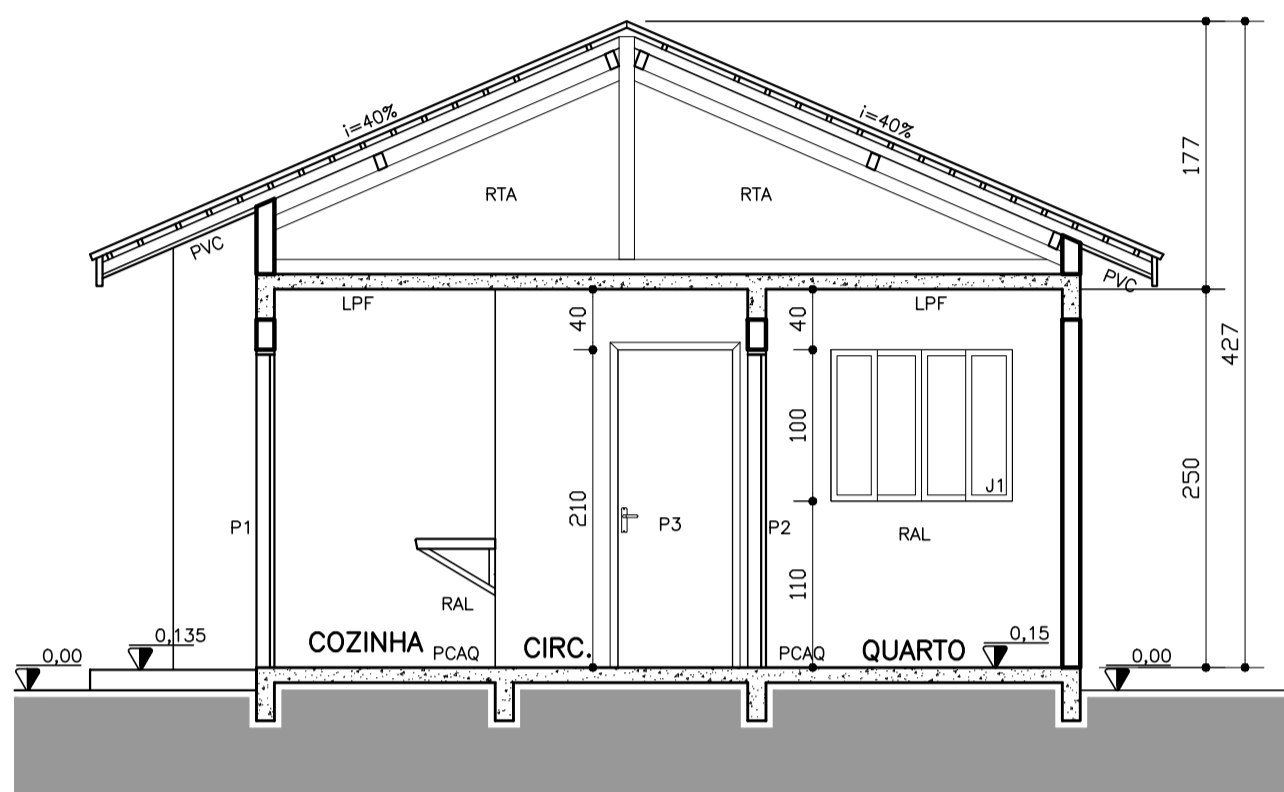

CORTE B
ESCALA 1:50

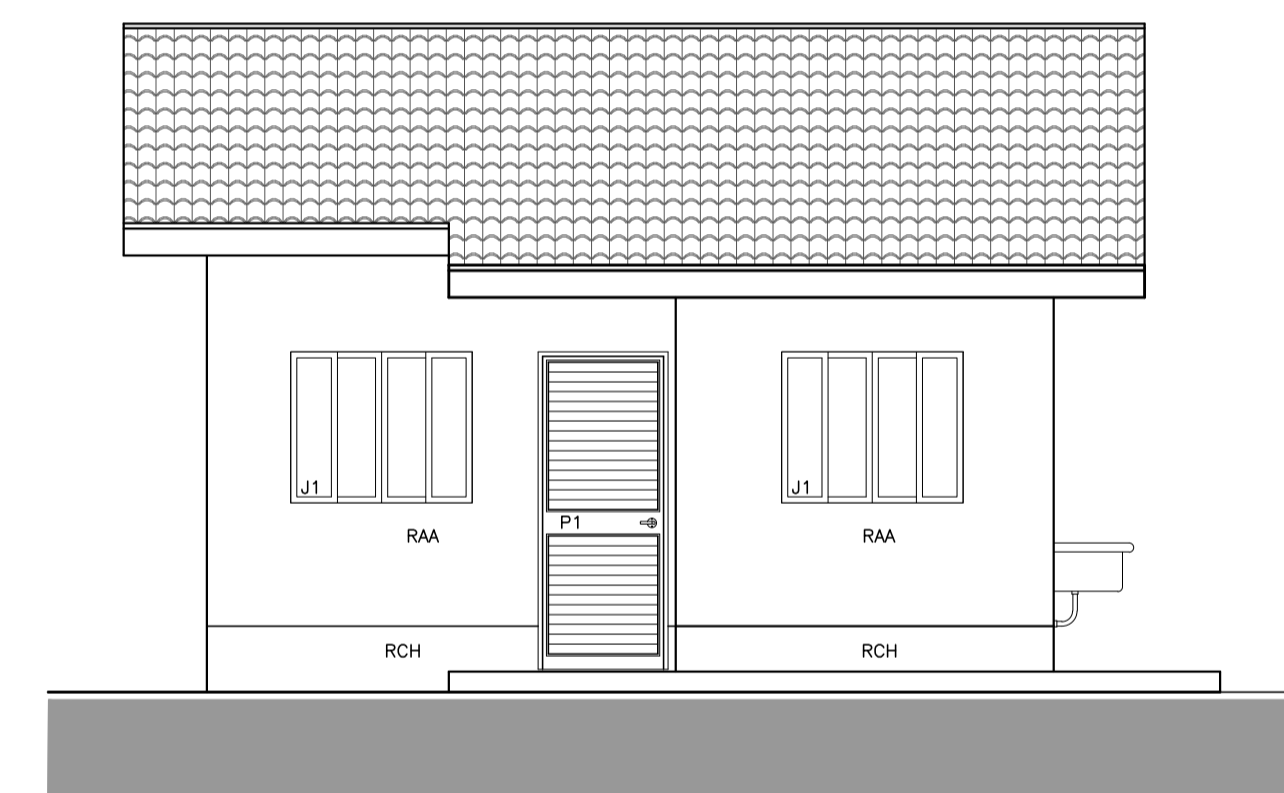

ELEVÇÃO 1
ESCALA 1:50

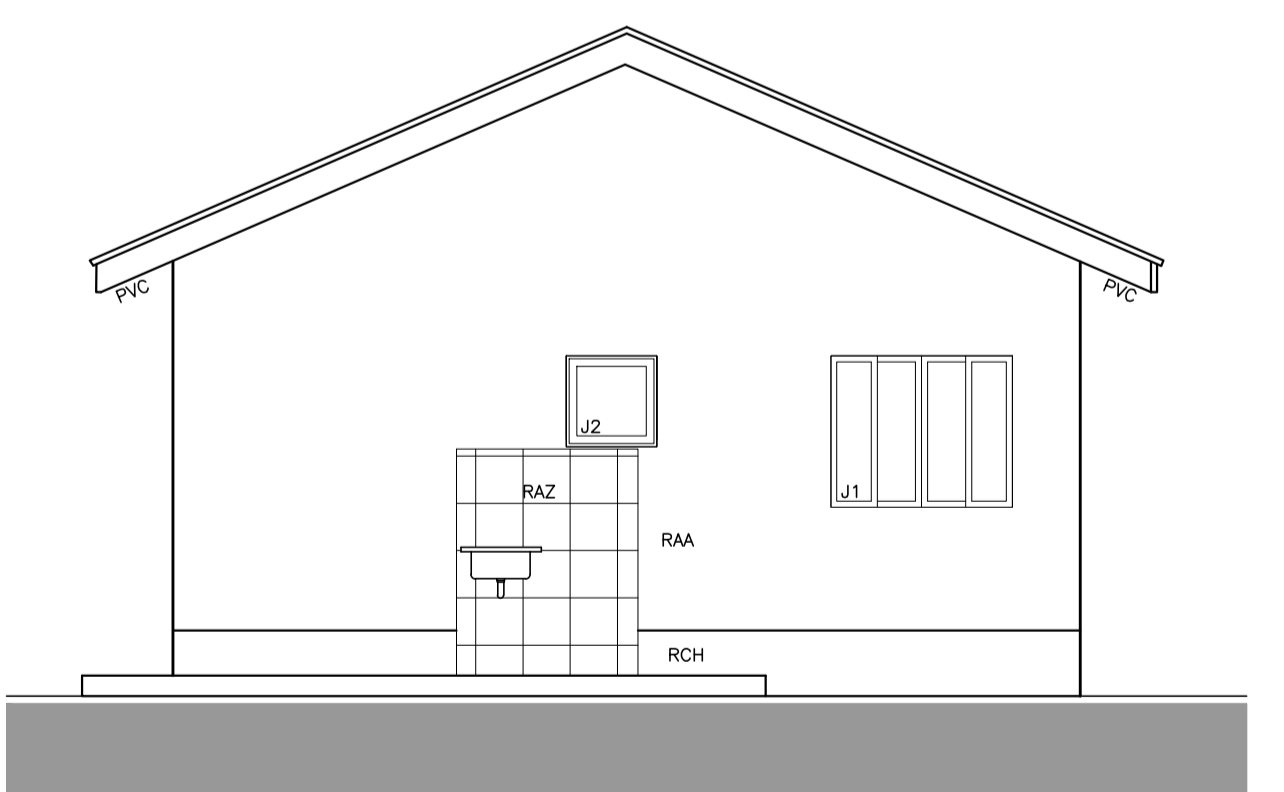

ELEVÇÃO 2
ESCALA 1:50

DETALHAMENTO

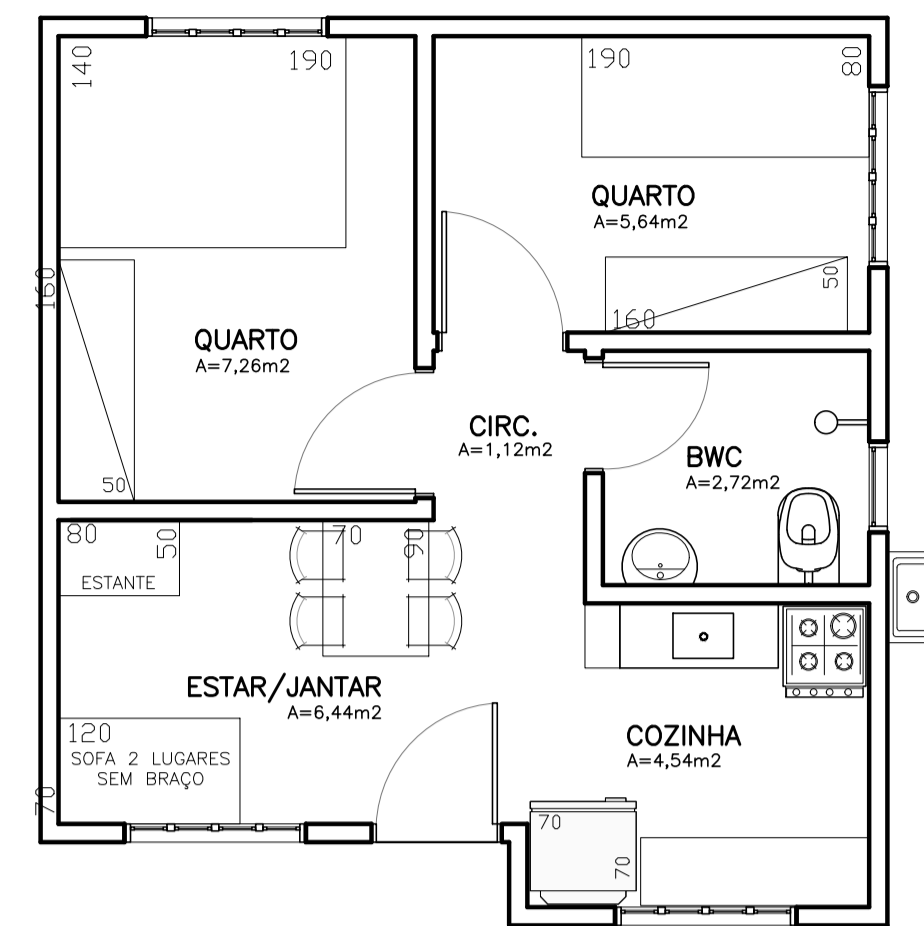

PLANTA MOBILIADA
ESCALA 1:50

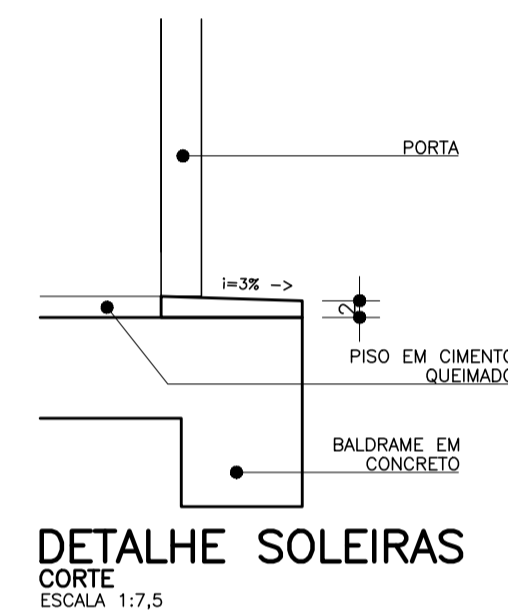

DETALHE SOLEIRAS
CORTE
ESCALA 1:7,5

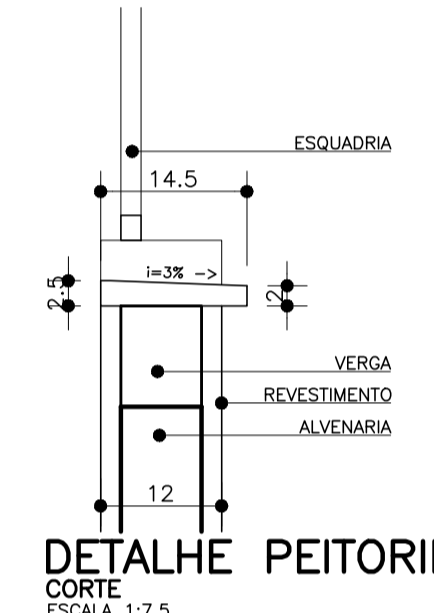

DETALHE PEITORIL
CORTE
ESCALA 1:7,5

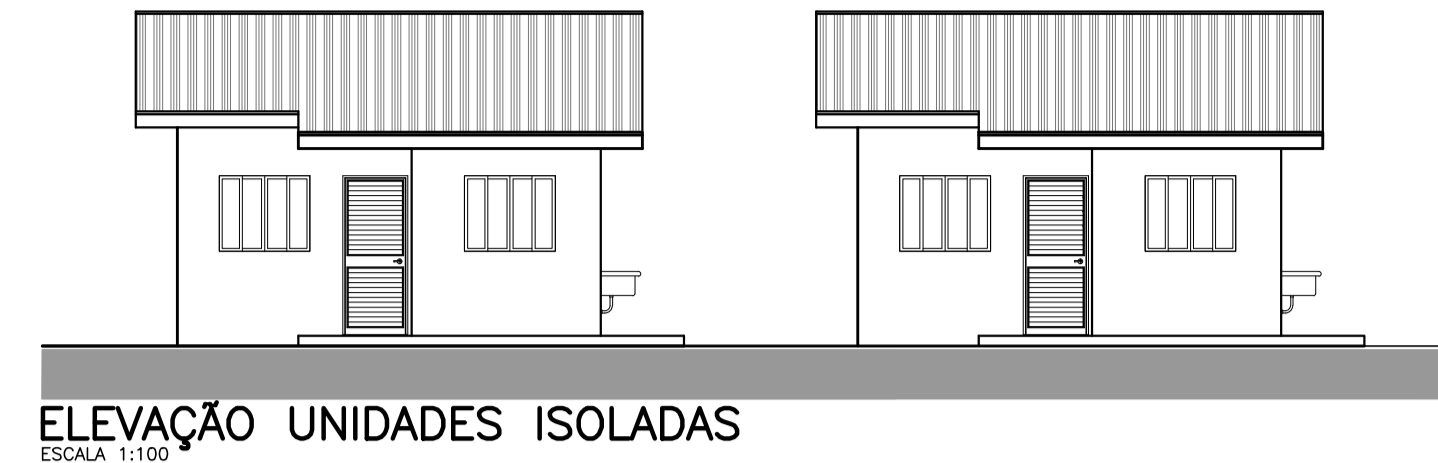

ELEVÇÃO UNIDADES ISOLADAS
ESCALA 1:100

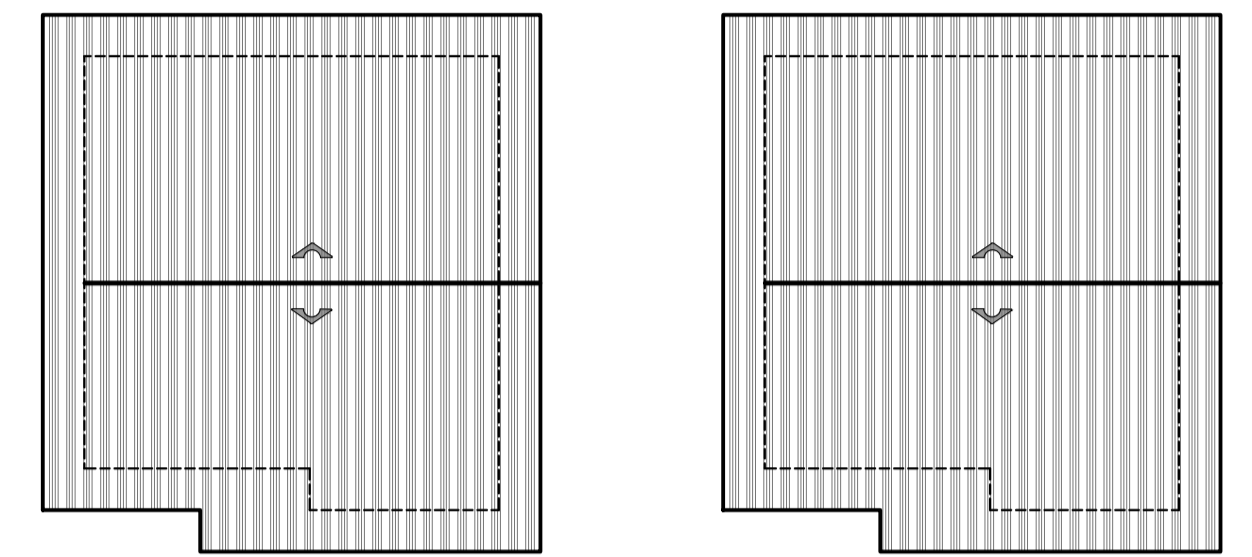

COBERTURA UNIDADES ISOLADAS
ESCALA 1:100

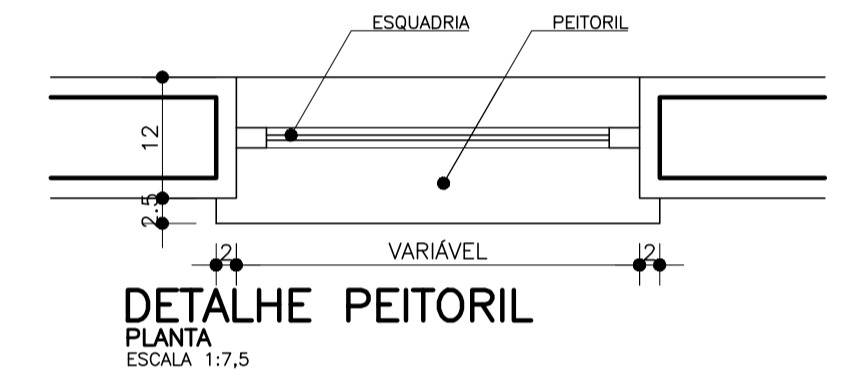

DETALHE PEITORIL
PLANTA
ESCALA 1:7,5

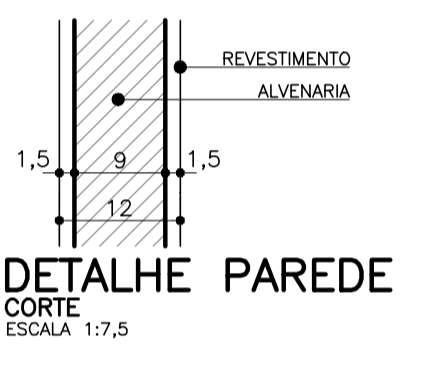

DETALHE PAREDE
CORTE
ESCALA 1:7,5

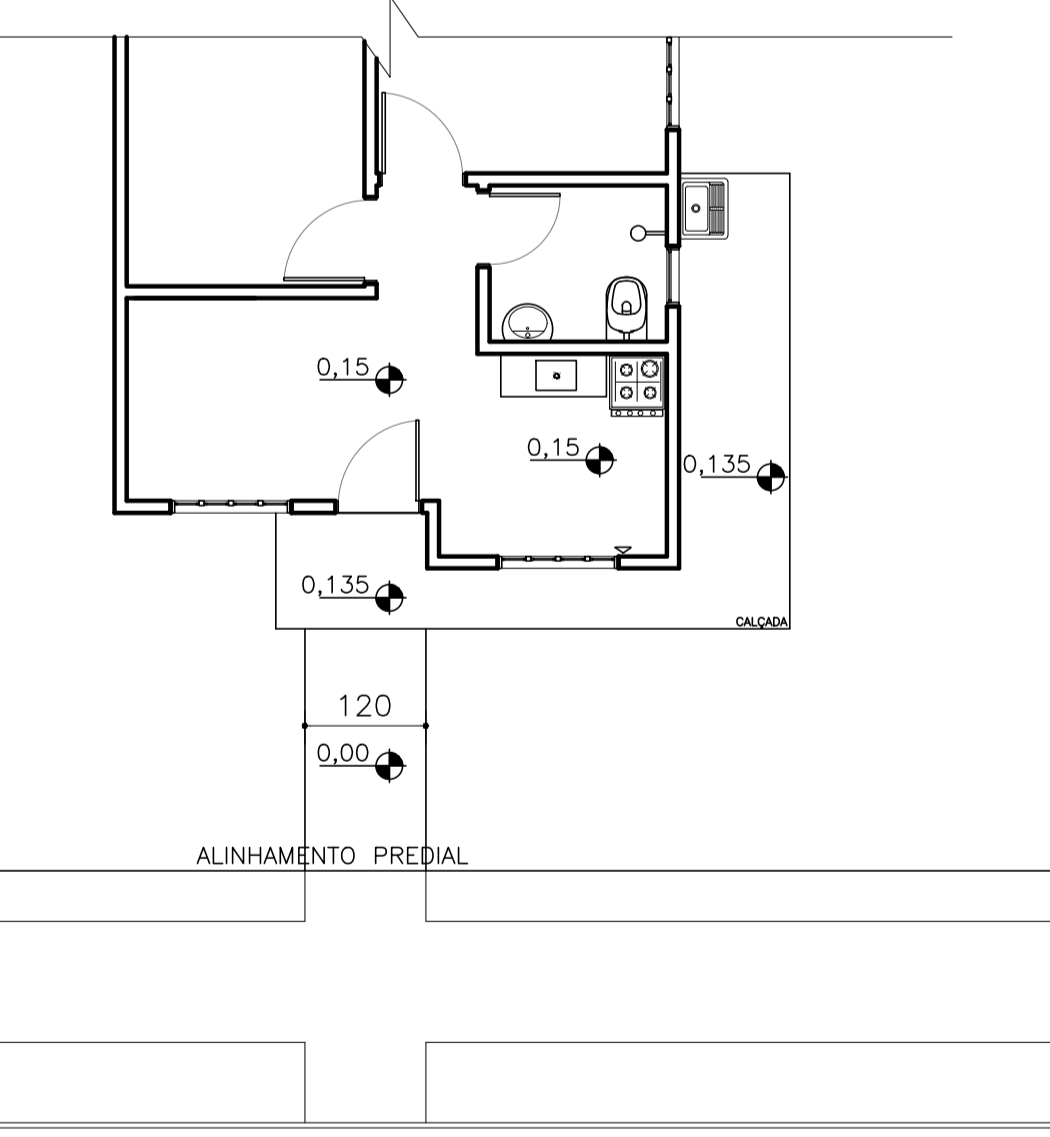

DETALHE DE ACESSO
ESCALA 1:100

USO EXCLUSIVO DA PREFEITURA RESP. TÉCNICO DO MUNICÍPIO	PREFEITO DO MUNICÍPIO
---	-----------------------

REVISÕES				
REV	DATA	DESCRIÇÃO	AUTOR	
R00	01/10/2015	EMISSÃO INICIAL	LOLLI	
R01	05/07/2016	REVISÃO GERAL DO PROJETO EM FUNÇÃO DAS ESPECIFICAÇÕES DO MEMORIAL DESCRITIVO	FABIAN	
R02	14/07/2016	RETRADA PORTA DE SERVIÇO, ALTERADA DIMENSÃO DA PORTA DO BANHEIRO, ALTERADA A ESPECIFICAÇÃO DA PORTA DE ENTRADA, CORRIGIDO QUADRO DE ESQUADRIAS	VERA	
R03	27/03/2017	SUBSTITUIÇÃO DO FORRO EM PVC POR LAJE PRÉ-FABRICADA.	FABIAN	

USO EXCLUSIVO DA COHAPAR RESPONSÁVEL TÉCNICO:	CONTROLE DE CÓPIAS
--	--------------------



PRONCHAS	REVISÃO
ARQ	R
01	03

MBP FCP 32 REB
31,89m²
HABITAÇÃO ISOLADA

MORAR BEM PARANÁ

PROJETO ARQUITETÔNICO
PLANTAS / CORTES
DETALHAMENTO / COBERTURA

autor projeto LOLLI	autor desenho LOLLI
escala INDICADA	data de criação 01/10/2015
nome do arquivo ARQ_FCP_MBP_32_R03.dwg	
salvo em HISTÓRICO	salvo por adriane

ESPECIFICAÇÕES/ACABAMENTOS
1- FUNDAMENTOS: A SEREM DEFINIDAS CONFORME O TIPO DO SOLO (VER PROJETO ESTRUTURAL).
2- PISOS: PCAQ - LASTRO DE CONCRETO COM CIMENTO ALISADO QUEIMADO OU GRANITINA.
3- PAREDES: 3.1- RCH EMBASAMENTO CHAPISCOADO 1:3 EXTERNO 3.2- RAL CHAPISCO, MASSA ÚNICA, MASSA CORRIDA, PINTURA LÁTEX PVA (USO INTERNO) 3.3- RAA CHAPISCO, MASSA ÚNICA, TINTA LÁTEX ACRÍLICA (USO EXTERNO) 3.4- RAZ REVESTIMENTO EM AZULEJO ATÉ H=1,50m NO BANHEIRO E COZINHA, NO TANQUE REVESTIMENTO DE 1,20x1,50cm (BASE X ALTURA). 3.5- RTA ACABAMENTO DOS OITÕES INTERNOS EM TÍJOLAS APARENTES.
4- FORRO/TETO 4.1- PVC FORRO DE BEIRAL EM PVC. 4.2- LPF LAJE PRÉ-FABRICADA.

ESPECIFICAÇÕES/ACABAMENTOS
5- COBERTURA: TELHAS EM CERÂMICA (VER PROJETO DE COBERTURA).
6- CALÇADAS: EM CONCRETO DESEMPENADO ESP. 5cm EM TODA A EXTENSÃO DA UNIDADE (I=2% PARA FORA)
7- EQUIPAMENTOS / BWC E COZINHA: 7.1- LAVATÓRIO LOUÇA COM COLUNA, 44x32cm. 7.2- VASO SANITÁRIO LOUÇA (MODELO: CAIXA ACOPLADA) 7.3- TANQUE PRÉ-FABRICADO OU PVC (MÍN. 20 litros) 7.4- TAMPO DA PIA EM GRANILITE, MÁRMORE SINTÉTICO OU AÇO INOX 120x55cm, COM ALTURA DE 85cm A PARTIR DO PISO ACABADO. 7.5- CHUVEIRO, TORNEIRAS (VER PROJETO HIDROSSANITÁRIO)
8- CAIXA D'ÁGUA: 500L C/ TAMPA, EM FIBRA PLÁSTICA OU PVC (VER PROJ. HIDROSSANITÁRIO)

ESPECIFICAÇÕES/ACABAMENTOS
*A UTILIZAÇÃO DESTES PADRÕES ESTÁ RESTRITA AOS PROGRAMAS HABITACIONAIS DA COHAPAR OU COM AUTORIZAÇÃO EXPRESSA DA MESMA.
*CHAPISCAR PAREDES, EXCLUINDO FACES INTERNAS DOS OITÕES.
*AS PEÇAS EM LOUÇA DEVERÃO SER NA MESMA COR.
*CHANFRAR CANTOS VIVOS DO REBOCO.
*NÍVEL DO PISO ACABADO A 15cm ACIMA DO PLATÔ CORRESPONDENTE.
*EXECUTAR PEITORIL NAS JANELAS, CONFORME DETALHE EM PRANCHA.
*PREVER IMPERMEABILIZAÇÃO NAS PAREDES INTERNAS (I=0,20m) CONFORME MEMORIAL DESC.
ESTAS ESPECIFICAÇÕES NÃO EXIMEM O ENGº RESPONSÁVEL PELA OBRA DA OBSERVAÇÃO DAS "ESPECIFICAÇÕES DE MATERIAIS E SERVIÇOS".

ESQUADRIAS					
PORTAS					
DIMENSÃO	MATERIAL	TIPO	ACABAMENTO	QT.	
P1	80X210	ALUMÍNIO	C/ VENEZIANA	ANODIZADO NATURAL	01
P2	80X210	MADEIRA	CHAPEADA LISA	PINTURA ESMALTE	02
P3	70X210	MADEIRA	CHAPEADA LISA	PINTURA ESMALTE	01
JANELAS					
DIMENSÃO	MATERIAL	FUNCIONALIDADE	ACABAMENTO	QT.	
J1	120x100	ALUMÍNIO	2 FOLHAS FIXAS/2 DE CORRER	ANODIZADO NATURAL	04
J2	60x60	ALUMÍNIO	1 FOLHA MÁXIMO AR	ANODIZADO NATURAL	01
MAÇANETAS TIPO ALAVANCA H=1,00m DO PISO.					