

Instruções para Preenchimento da Planilha Preliminar do CONSEJ para o BI/SIGEP:

No site <http://www.justica.pr.gov.br/modules/conteudo/conteudo.php?conteudo=182> clicar no link “Planilha para BI/SIGEP Brasil” abrirá um arquivo Excel “uf_dataextracao.xls”.

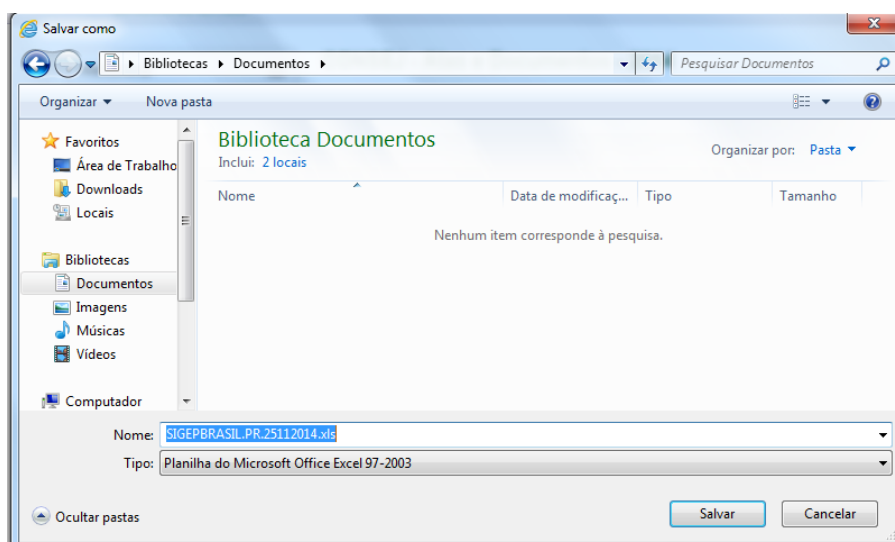

Atribuir o nome do arquivo como o apresentado ("SIGEPBRASIL.UF.DataExtracao.xls"), ex: SIGEPBRASIL.PR.25112014.xls.



Atentar ao fato de que **são duas planilhas dentro de um único arquivo**, que deve conter a lista dos **presos** e informações da **unidade penal**.

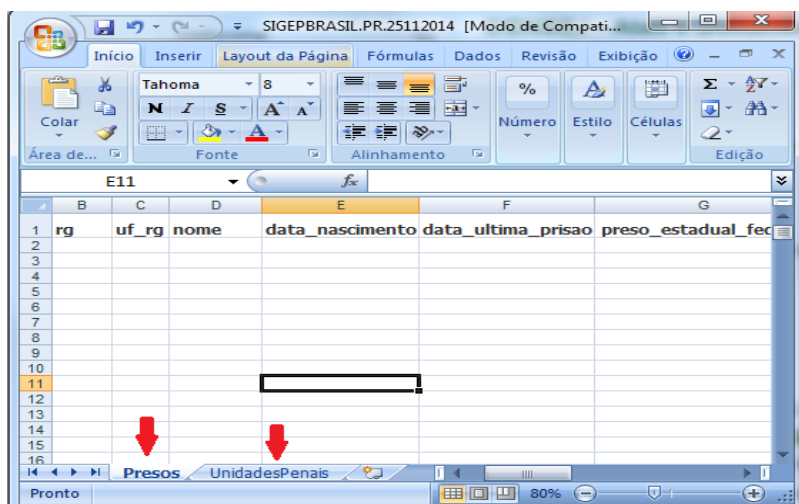

Ressalto a importância de que seja seguido o modelo apresentado pela planilha e que não

seja, principalmente, alterado o cabeçalho e a ordem das colunas.

Instruções para preencher a planilha dos presos (Listar presos de todas as unidades do estado) - "1ª Guia da planilha" – Presos

Campos	Instrução para preenchimento	Exemplo
data_extracao	Inserir a data de extração dos dados do Sistema", apresentar no formato "DD/MM/AAAA"	18/07/2013
RG	Inserir o RG com o último dígito verificador, sem hífen e sem pontos	72895032
uf_rg	Inserir apenas a sigla do Estado	PR
Nome	Inserir o nome da apenada por extenso	Maria Nunes da Silva
data_nascimento	Inserir a data de nascimento da apenada no formato "DD/MM/AAAA"	06/08/1985
data_ultima_prisao	Inserir a data da última prisão ou Internação, apresentar no formato "DD/MM/AAAA";	19/10/2010
preso_estadual_federal	Inserir "E" caso a presa seja da Justiça Estadual, "F" da Justiça Federal ou "A" para ambos	E
municipio_unidade_penal	Inserir o nome do município por extenso	São José dos Pinhais
uf_unidade_penal	Inserir apenas a sigla do Estado	PR
sigla_unidade_penal	Inserir apenas a sigla da unidade (no mesmo formato informado na 2ª guia)	CCSJP
Sexo	Inserir "M" caso o preso seja do sexo masculino e "F" quando feminino	F
tipo_nacionalidade	Inserir "B" caso a presa seja brasileira nata ou naturalizada e "E" caso seja estrangeiro	B
nome_mae	Inserir o nome da mãe da apenada por extenso	Joana Nunes da Silva
nome_pai	Inserir o nome do pai da apenada por extenso	Carlos Alberto Nunes da Silva
CPF	Inserir o CPF com o último dígito verificador, sem hífen e sem pontos	35458826578
titulo_eleitor	Inserir o Título sem hífen e sem pontos	048854589654
regime_de_pena	Inserir o Regime de Pena (Fechado, Semiaberto ou Medida de Segurança)	Fechado
sentenca_condenatoria	Inserir a data da sentença condenatória no formato "DD/MM/AAAA". Caso tenha mais de uma data, colocar separado por ponto e vírgula. Exemplo: 12/07/2010; 12/08/2010; 12/09/2010.	12/07/2010
num_prontuario	Inserir o número do prontuário da presa no Estado de origem	54654
mandado_prisao_cumprido	Informar se a presa tem mandado de prisão cumprido (SIM ou NÃO)	Sim
data_atestado_pena	Inserir a data de emissão do último atestado de pena no formato "DD/MM/AAAA"	02/02/2014
data_progressao_regime	Inserir a data de progressão de regime extraída do atestado de pena no formato "DD/MM/AAAA"	05/12/2017

“2ª Guia da planilha” – Unidades Penais

Campos	Instrução para preenchimento	Exemplo
sigla_unidade_penal	Inserir apenas a sigla da unidade (no mesmo formato informado na 1ª guia)	CCSJP
uf_unidade_penal	Inserir apenas a Sigla do Estado	PR
capacidade_unidade_penal	Inserir a capacidade de vagas da Unidade Penal em número	840

Fabiano Bonifacio

Assessor de Tecnologia da Informação

Secretaria de Estado da Justiça, Cidadania e Direitos Humanos - SEJU.

Telefone: (41) 3221-7242.