

**PARANÁ**

SECRETARIA DA FAMÍLIA  
E DESENVOLVIMENTO SOCIAL



# **Avaliando a trajetória da expansão regionalizada dos CREAS no Estado do Paraná**



# PAEFI/CREAS - Expansão Regionalizada

## **Objetivo Geral do Encontro:**

Qualificar a oferta do Serviço de Proteção e Atendimento Especializado a Famílias e Indivíduos em CREAS municipal e promover discussões e avaliação quanto aos desafios e aprendizados no processo de implantação/implementação.

# PAEFI/CREAS - Trajetória da Expansão Regionalizada

- Resolução 31/2013 CNAS: aprova princípios e diretrizes da regionalização no âmbito do SUAS;
- Discussões na CIB/PR e CEAS/PR;
- Estado do Paraná - aceite Serviço PAEFI - Art.8º - Res. 31/2013 CNAS, item II - "cofinanciamento mediante a implantação de CREAS municipais";
- Del. 38/2014 CEAS/PR e Res.08/2014 CIB/PR - criação o PPASIII - para o cofinanciar o PAEFI expansão regionalizada, elegíveis 24 municípios titulares e 15 suplentes de acordo com estudo da NGI/SEDS.

# PAEFI/CREAS - Trajetória da Expansão Regionalizada

- MDS- Orientações para Pactuação da Regionalização dos Serviços de Média e Alta Complexidades:  
Documento em outubro/2014 e fevereiro/2015;
- Resolução 03/2015 CIB/PR e Del. 07/2015 CEAS/PR - Altera a lista dos municípios conforme os novos critérios - Lista com 33 municípios (24 titulares e 09 suplentes);
- Lista esgotada pela não adesão;
- Resolução 73/2015 CIB/PR e Res. 11/2015- inclusão de novo critério - municípios com população abaixo de 5 mil habitantes;

# PAEFI/CREAS - Trajetória da Expansão Regionalizada

- 24 municípios com adesão formalizada:  
Destes 23 com CREAS Implantados e 01 em Processo de Implantação - Altamira do Paraná - ER Campo Mourão;  
Lista vigente (Resolução 73/2015 CEAS/PR) - 18 municípios suplentes.  
Estamos no 8º município - Altamira do Paraná, adesão em substituição a Jataizinho que desistiu da adesão.

# PAEFI/CREAS - Expansão Regionalizada

Competências:

**ESTADO:** Organização, cofinanciamento, monitoramento e apoio técnico aos municípios;

**MUNICÍPIOS:** Oferta do serviço em CREAS conforme a Tipificação Nacional de Serviços Socioassistenciais- Resolução 109/2009 - CNAS e termo de adesão;

**Juntos:** Avaliação do processo e do impacto da Implantação do Serviço/Unidade no território-

Município - Região - Estado.



# Apoio técnico - Assessoramento



Visitas nos municípios;  
Reuniões técnicas; Grupos de Estudos;  
Capacitações específicas gerais (com outros municípios) – Presencial e Videoconferências;





# O que foi trabalhado em capacitações

## **Subsídios para assessoramento aos municípios em fase de implantação:**

- Conteúdos básicos: Política Nacional de Assistência Social, CREAS/ serviços de média complexidade - Serviço PAEFI;
- Orientações para Implantação da Unidade - Capítulo 04 - Caderno de Orientações do CREAS MDS;
- Plano de Trabalho de Implantação da Unidade;
- Diagnóstico Socioterritorial;
- Mapeamento da Rede -fluxos, protocolos;
- Planejamento financeiro orçamentário, organização equipes, estrutura física;

# O que já foi trabalhado em capacitações

## **CREAS de Portas Abertas:**

- Organização inicial da unidade: espaço, arquivos, documentos e outros.
- Sistema de informações: CAD SUAS; RMA CREAS;

## **Gestão dos Processos de Trabalho do CREAS :**

- Planejamento do trabalho no CREAS - discussões iniciais Projeto Político da Unidade;
- Desenvolvimento do trabalho social;
  - Acolhida
  - Acompanhamento especializado
  - Articulação em rede

# O que já foi trabalhado em capacitações

## **Registro de Informações sobre o acompanhamento das famílias/indivíduos:**

- Prontuários;
- Plano de Acompanhamento Individual e/ou Familiar;
- Relatórios;
- Cadastro Único;

## **Indicadores de desenvolvimento dos CREAS - IDCREAS;**

## **Etapas para operacionalização da Rede Intersectorial;**

## **Plano de Ação/ Trabalho ano 2017;**

## Aprendizados da Etapa inicial

- Implantação da Unidade - Olhar ampliado para o SUAS no município;
- A implantação dos CREAS em outros municípios de pequeno porte I - **A Cultura do Abre e Fecha CREAS;**
- O atendimento das Situações de PSE nos municípios que não tem CREAS;
- Aproximação dos CREAS em município de Pequeno Porte I, II - (Capacitação em 2016);



# E novos aprendizados?

---

O que nos diz o instrumental de acompanhamento trimestral?

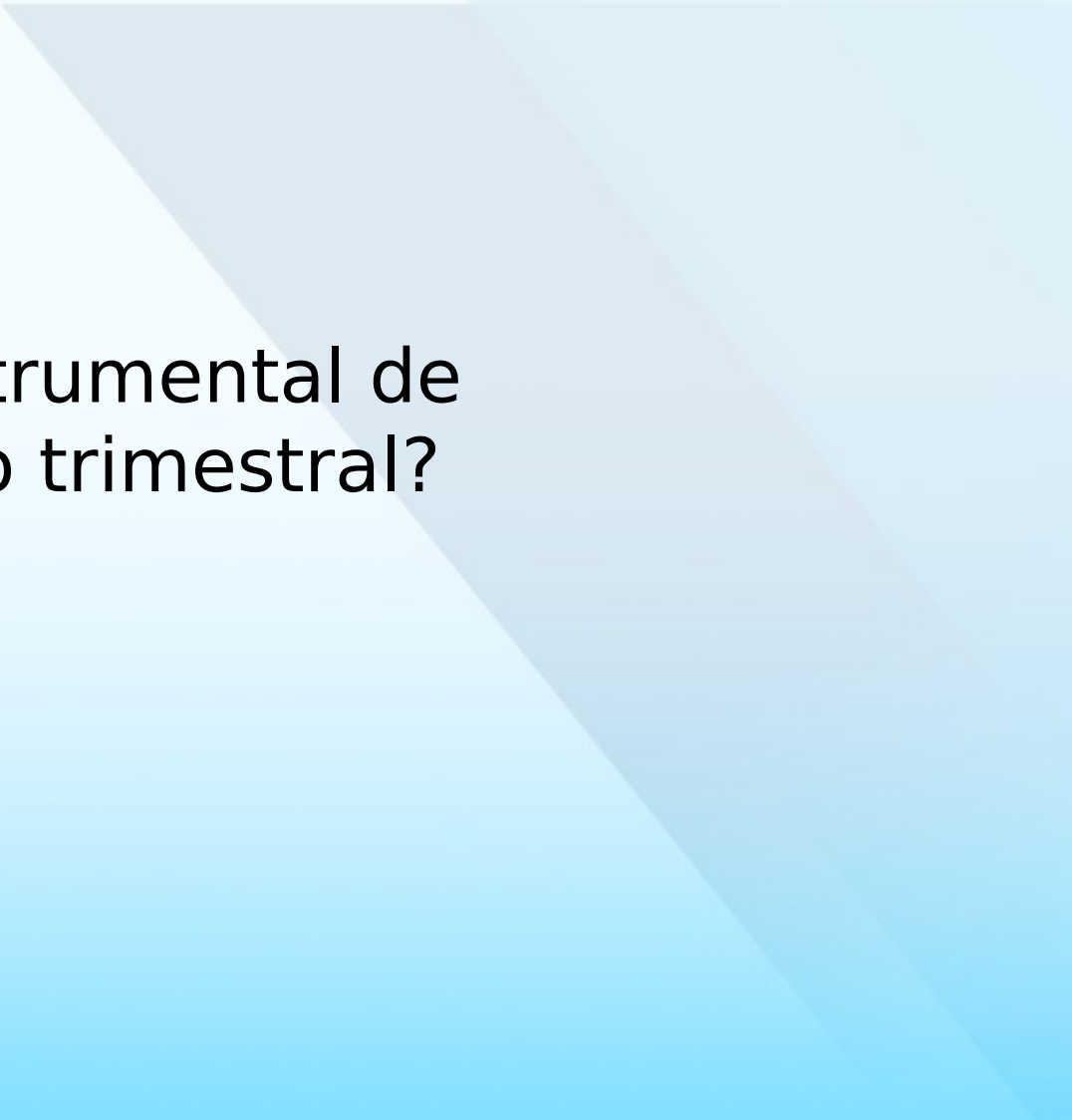



# Cenário Atual dos CREAS no Paraná - PAEFI Regionalizado

\*Dados coletados nos  
instrumentais enviados  
pelos ER's no ano de 2017

- 24 unidades/municípios cofinanciados para executar o PAEFI
  - ◆ 23 unidades implantadas
  - ◆ 1 em implantação
- Pelo menos 21 unidades ofertam também o Serviço para Adolescentes em Cumprimento de MSE\*

# Cenário Atual dos CREAS no Paraná - PAEFI Regionalizado

## Situação do Imóvel

Dados coletados nos instrumentais enviados pelos ER's no ano de 2017. Percentagens referentes ao total de 22 unidades que responderam ao instrumental

Quantidade de Unidades de Acordo com a Exclusividade de Imóvel		
Medida	Porcentagem	Quantidade
Exclusivo	73	16
Compartilhado com órgão gestor	27	6
Sem informação	0	0

# Cenário Atual dos CREAS no Paraná - PAEFI Regionalizado

## Situação do Imóvel

Dados coletados nos instrumentais enviados pelos ER's no ano de 2017. Percentagens referentes ao total de 22 unidades que responderam ao instrumental

Quantidade de Unidades de Acordo com a Situação Geral da Estrutura Física		
Medida	Porcentagem	Quantidade
Adequada	59	13
Inadequada	41	9
Sem informação	0	0

# Cenário Atual dos CREAS no Paraná - PAEFI Regionalizado

## Situação do Imóvel

Dados coletados nos instrumentais enviados pelos ER's no ano de 2017. Percentagens referentes ao total de 22 unidades que responderam ao instrumental

Quantidade de Unidades de Acordo com a Acessibilidade de Imóvel		
Medida	Porcentagem	Quantidade
Adequada	23	5
Com pendências	14	3
Sem informação	64	14

# Cenário Atual dos CREAS no Paraná - PAEFI Regionalizado

\*Dados coletados nos instrumentais enviados pelos ER's no ano de 2017. Porcentagens referentes ao total de 22 unidades que responderam ao instrumental

- Pelo menos 14 unidades (64%) tem um Plano de Trabalho da Unidade elaborado para 2017\*
- Em média, 6 unidades (27%) estão realizando diferentes ações para estabelecimento de ações em rede (mapeamento, organização e articulação inter e intrasetorial ou estabelecimento de fluxo). Por outro lado, 14 unidades (64%) já realizaram essas ações\*



# Cenário Atual dos CREAS no Paraná - PAEFI Regionalizado

## Equipe de Referência

Dados coletados nos instrumentais enviados pelos ER's no ano de 2017. Percentagens referentes ao total de 22 unidades que responderam ao instrumental

Quantidade de Unidades com Coordenador(a)		
Exclusivo(a)	45	10
Dupla Função	14	3
Compartilhado(a)	5	1
Não possui	18	4
Sem informação	18	4
Medida	Porcentagem	Quantidade

# Cenário Atual dos CREAS no Paraná - PAEFI Regionalizado

## Equipe de Referência

Dados coletados nos instrumentais enviados pelos ER's no ano de 2017. Percentagens referentes ao total de 22 unidades que responderam ao instrumental

Quantidade de Unidades com Assistente Social		
Exclusivo(a)	86	19
Dupla Função com Coordenação	9	2
Compartilhado(a)	5	1
Não possui	0	0
Sem informação	0	0
Medida	Porcentagem	Quantidade

# Cenário Atual dos CREAS no Paraná - PAEFI Regionalizado

## Equipe de Referência

Dados coletados nos instrumentais enviados pelos ER's no ano de 2017. Percentagens referentes ao total de 22 unidades que responderam ao instrumental

Quantidade de Unidades com Psicólogo(a)		
Exclusivo(a)	77	17
Dupla Função com Coordenação	5	1
Compartilhado(a)	14	3
Não possui	5	1
Sem informação	0	0
<b>Medida</b>	<b>Porcentagem</b>	<b>Quantidade</b>

# Cenário Atual dos CREAS no Paraná - PAEFI Regionalizado

## Equipe de Referência

Dados coletados nos instrumentais enviados pelos ER's no ano de 2017. Percentagens referentes ao total de 22 unidades que responderam ao instrumental

Quantidade de Unidades com Advogado(a)		
Exclusivo(a)	36	8
Dupla Função com Coordenação	0	0
Compartilhado(a)	45	10
Não possui	5	1
Sem informação	14	3
<b>Medida</b>	<b>Porcentagem</b>	<b>Quantidade</b>

# Cenário Atual dos CREAS no Paraná - PAEFI Regionalizado

\*Dados coletados nos  
instrumentais enviados  
pelos ER's no ano de 2017

## Equipe de Nível Médio

- Em 11 unidades (50%), há pelo menos um funcionário da área administrativa disponível ao CREAS
- **Não há informações** sobre a presença de motorista, educadores sociais e auxiliares de serviços gerais em cerca de 19 unidades (86%)



# Cenário Atual dos CREAS no Paraná - PAEFI Regionalizado

\*Dados coletados nos instrumentais enviados pelos ER's no ano de 2017. Porcentagens referentes ao total de 22 unidades que responderam ao instrumental

- A maior dificuldade das unidades é o estabelecimento formal de protocolos: 6 unidades (27%) tem dificuldades em realizar esse processo e outras 6 unidades (27%) ainda o estão elaborando\*

# Cenário Atual dos CREAS no Paraná - PAEFI Regionalizado

\*Dados coletados nos instrumentais enviados pelos ER's no ano de 2017. Porcentagens referentes ao total de 22 unidades que responderam ao instrumental

- 27% das unidades (6 unidades) está elaborando o Diagnóstico Socioterritorial\*
- 23% das unidades (5 unidades) está com Diagnóstico Socioterritorial desatualizado\*



# Cenário Atual dos CREAS no Paraná - PAEFI Regionalizado

---

- Como se dá a elaboração de instrumentos de gestão e trabalho dos CREAS considerando essas informações?
- Qual o impacto dessas dificuldades na oferta dos serviços para os usuários do CREAS?
- E os CREAS de outros municípios?

# Cenário Atual dos CREAS no Paraná

## Normativa Estabelecida pelas Orientações Técnicas (2011)

Número de CREAS por porte do município

Porte do Município	Número de habitantes	Parâmetros de referência
Pequeno I	Até 20.000	Cobertura de atendimento em CREAS Regional; ou Implantação de 01 CREAS, quando a demanda local justificar
Pequeno II	De 20.001 a 50.000	Implantação de pelo menos 01 CREAS
Médio	De 50.001 a 100000	Implantação de pelo menos 01 CREAS
Grande, Metrôpoles e DF	De 100.001 a 900000	Implantação de 01 CREAS a cada 200.000 habitantes.

Fonte: Orientações Técnicas: CREAS/2011

# Cenário Atual dos CREAS no Paraná

## Situação Atual

Número de CREAS por porte x Número de Município

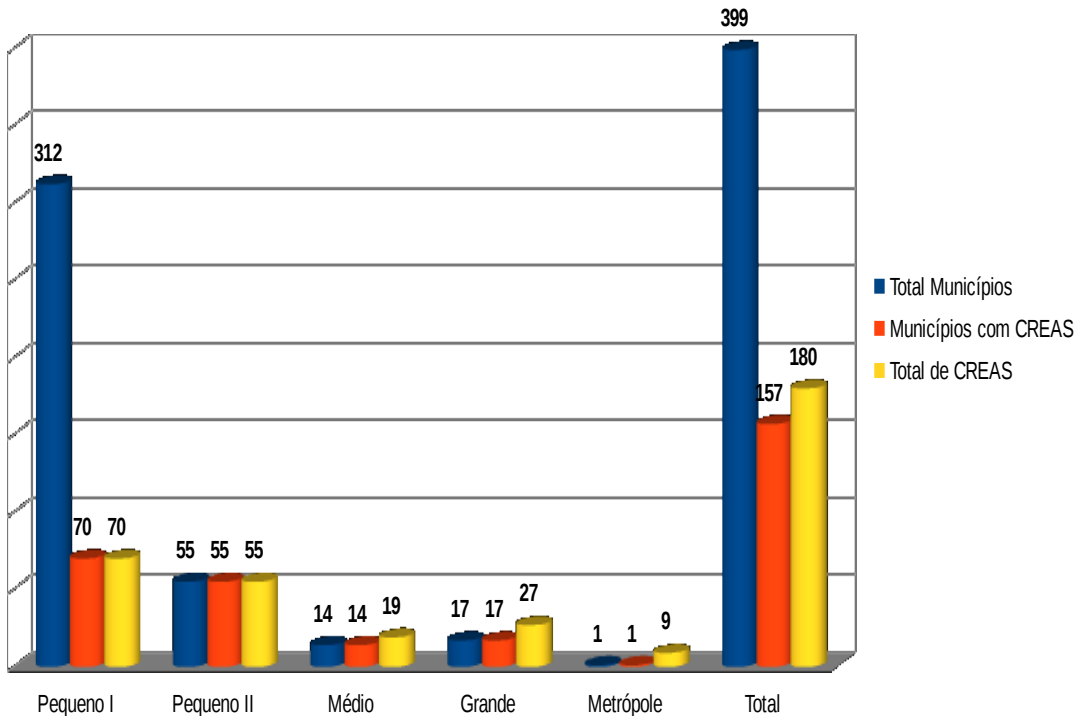

CREAS			
Número de CREAS x Municípios			
Porte	Total Municípios	Municípios com CREAS	Total de CREAS
Pequeno I	312	70	70
Pequeno II	55	55	55
Médio	14	14	19
Grande	17	17	27
Metrôpole	1	1	9
<b>Total</b>	<b>399</b>	<b>157</b>	<b>180</b>

Fonte: MDS/CadSuas, acessado em 18.09.2017







**PARANÁ**

GOVERNO DO ESTADO  
Secretaria da Família  
e Desenvolvimento Social

**MUNICÍPIOS DO PARANÁ  
QUE POSSUEM CREAS E  
OFERTAM SERVIÇO DE MEDIDA  
SOCIOEDUCATIVA DE LIBERDADE  
ASSISTIDA E PRESTAÇÃO DE  
SERVIÇOS À COMUNIDADE**

Legenda:

 Municípios do Paraná  
que Possuem CREAS

 Serviço de Medida  
Socioeducativa de Liberdade  
Assistida e Prestação de  
Serviços à Comunidade

0 25 50 75 100  
km



Fonte: - CPSE/CadSuas JAN/2017  
- RMA AGO/2016

Elaboração: ATPI-SEDS - FEV/2017

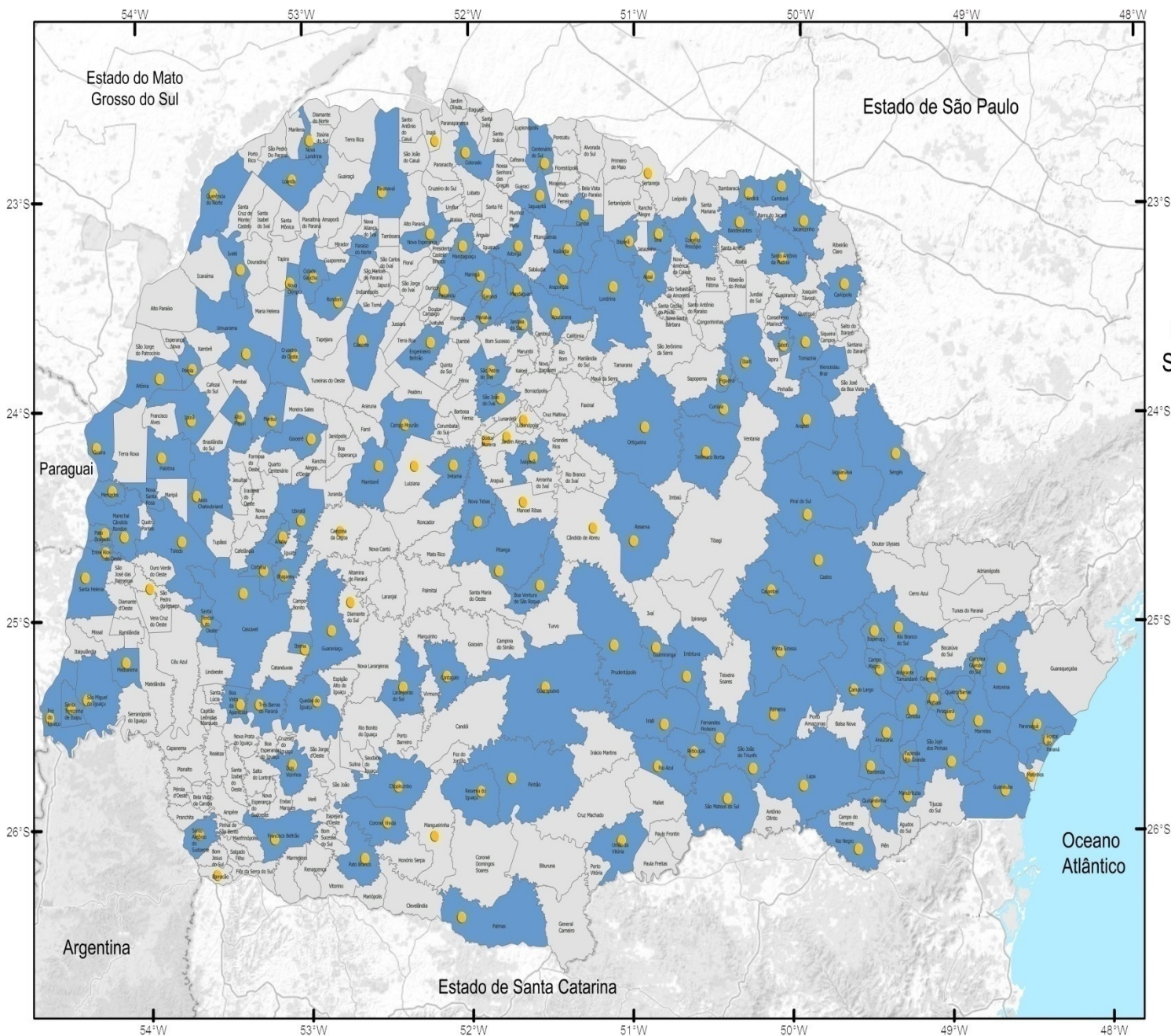



# Objetivos Específicos do Encontro 2017

---

1) Capacitar os técnicos e gestores dos municípios para elaborar **instrumentos e métodos de gestão do trabalho das unidades CREAS**

a) Fluxos e protocolos inter e intrasetoriais

b) Metodologias de trabalho e Diagnóstico Socioterritorial

c) Plano de Trabalho da Unidade

d) **Projeto Político da Unidade**

# Objetivos Específicos do Encontro 2017

- 2) Capacitar técnicos dos ER's para replicarem as oficinas com técnicos e gestores dos CREAS municipais em suas regiões;
- 3) Identificar ações a serem desenvolvidas pelos ER's junto aos demais CREAS municipais
  - a) Caracterizar necessidades destas unidades (diagnóstico)?
  - b) Capacitações?
  - c) Aprimorar assessoramento?





# Objetivos Específicos do Encontro 2017

---

4) Identificar ações a serem desenvolvidas em 2018 pelos municípios com CREAS regionalizados para aprimoramento da gestão e da metodologia de trabalho destas unidades

a) Atualizar Diagnóstico Socioterritorial?

b) Elaborar Plano de Trabalho da Unidade 2018?

c) Estabelecer fluxos e protocolos intra e intersetoriais?

d) Elaborar Projeto Político da Unidade?



# Objetivos Específicos do Encontro 2017

---

5) Firmar compromissos entre estado (CPSE e ER's) e municípios com CREAS regionalizados para aprimoramento da gestão e da metodologia de trabalho dos CREAS no Paraná em 2018.

# PLANEJAMENTO

## **Importância de Planejar: Do plano de implantação ao Projeto Político da Unidade.**

Planejar significa indicar antecipadamente qual a melhor maneira de proceder para conquistar algo no futuro.

Como o futuro é cheio de incertezas, nenhum planejamento é fixo e imutável.

Todo planejamento compõe-se de escolhas que podem (e às vezes devem) mudar e se renovar no caminho



mudar

# PLANEJAMENTO





**MÃOS À OBRA**



**Obrigada!**

**Solange de F. Ilivinski e Eduardo  
Silva Ricetti**

**Coordenação de Proteção Social  
Especial de Média Complexidade  
SEDS**

**(41) 3210- 2725**

**solangefilivinski@seds.pr.gov.br  
rt.eduardo@seds.pr.gov.br**