

**PLANTA**  
ESCALA 1:50  
ÁREA ÚTIL.....36,40m<sup>2</sup>  
ÁREA CONSTRUÍDA.....40,99m<sup>2</sup>

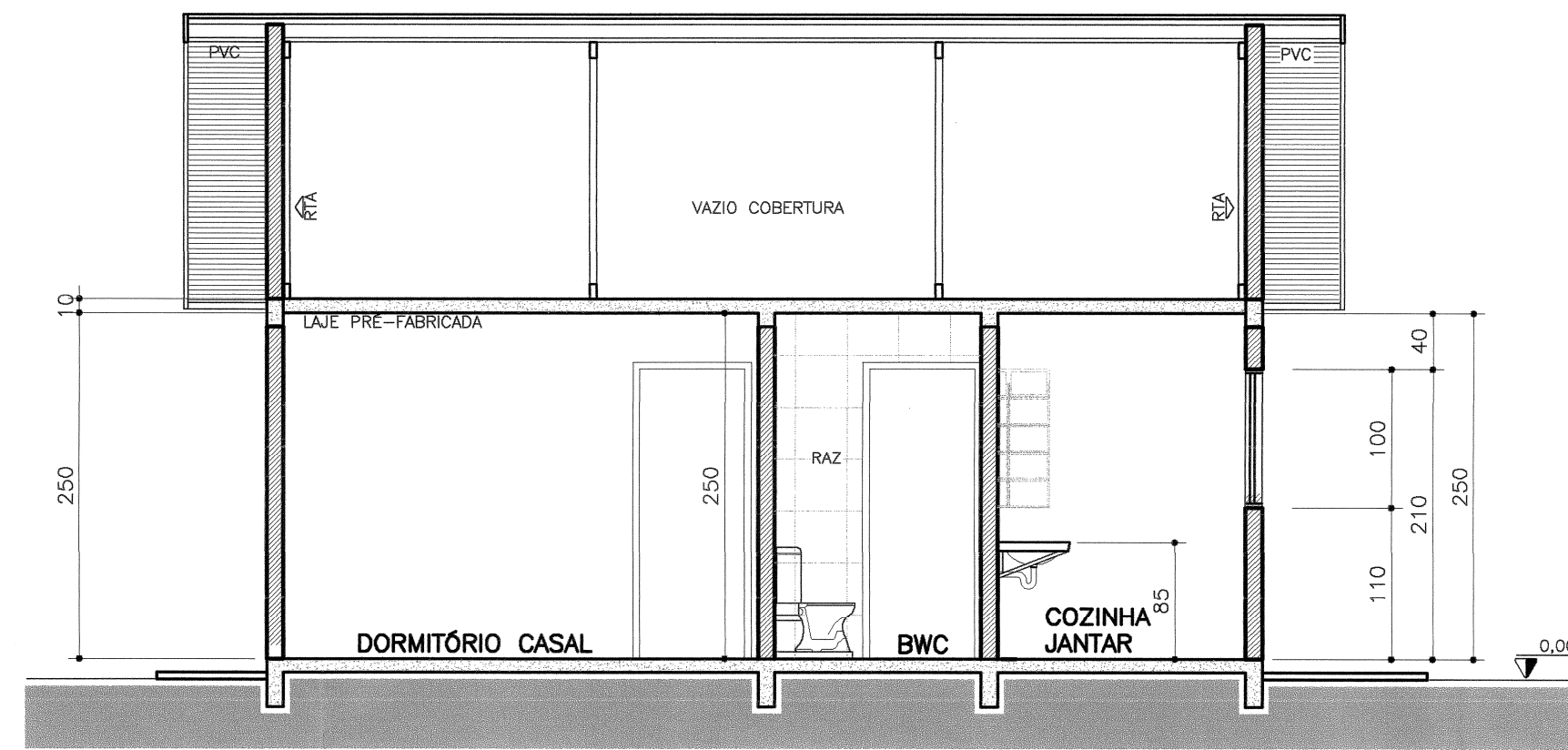

**CORTE A**  
ESCALA 1:50

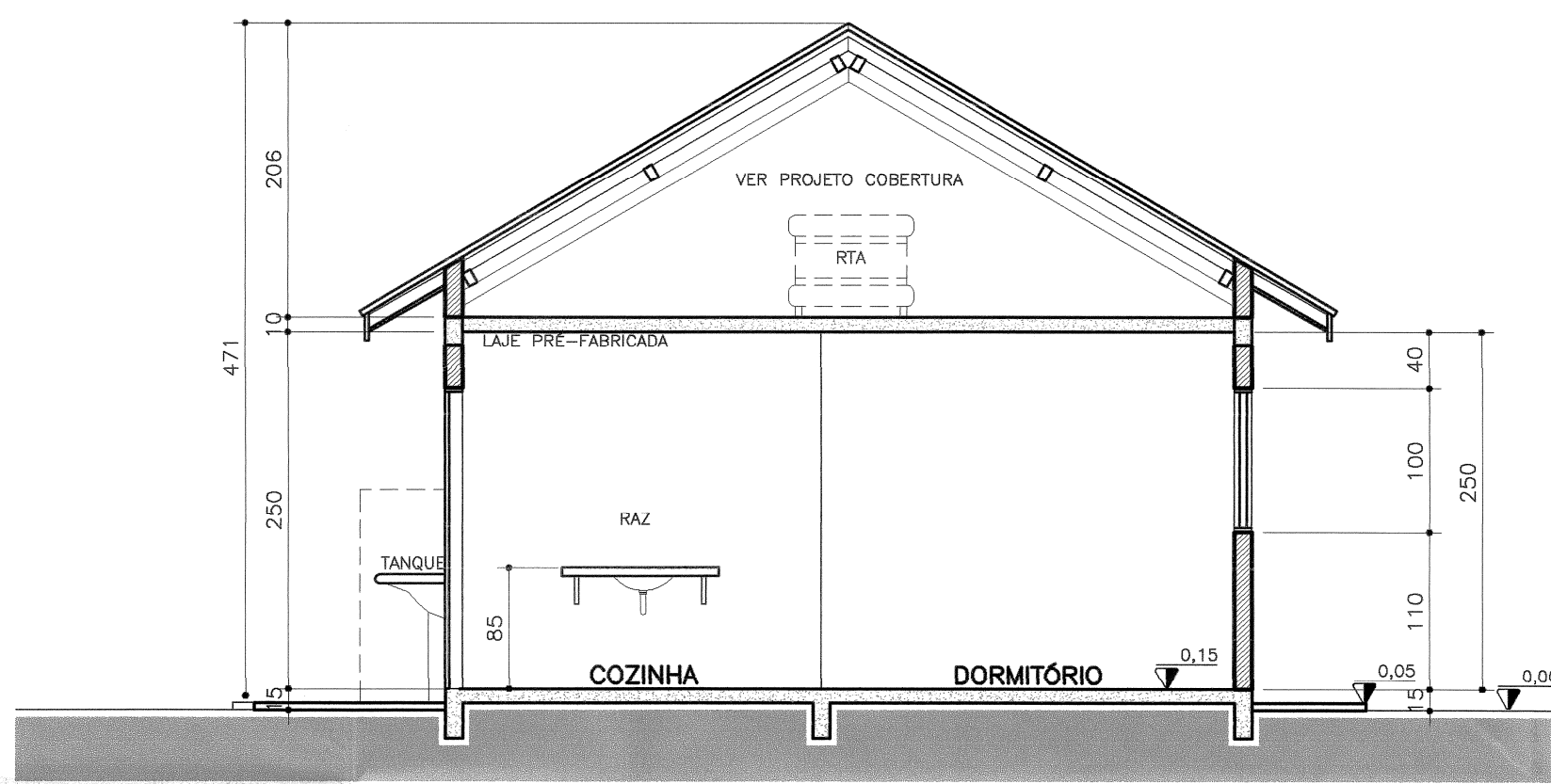

**CORTE B**  
ESCALA 1:50

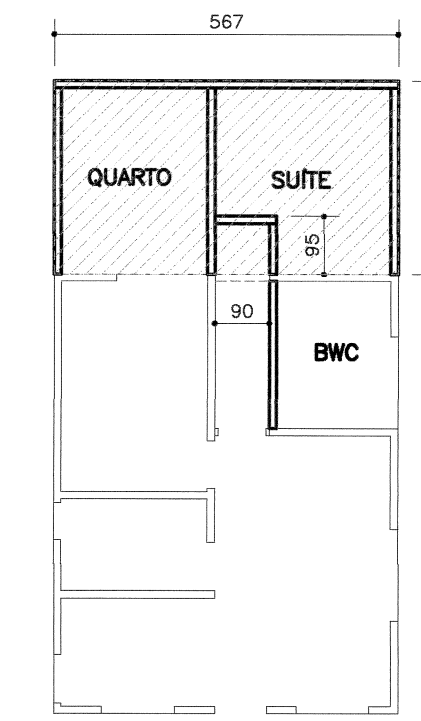

**OPÇÃO AMPLIAÇÃO**  
ESCALA 1:125

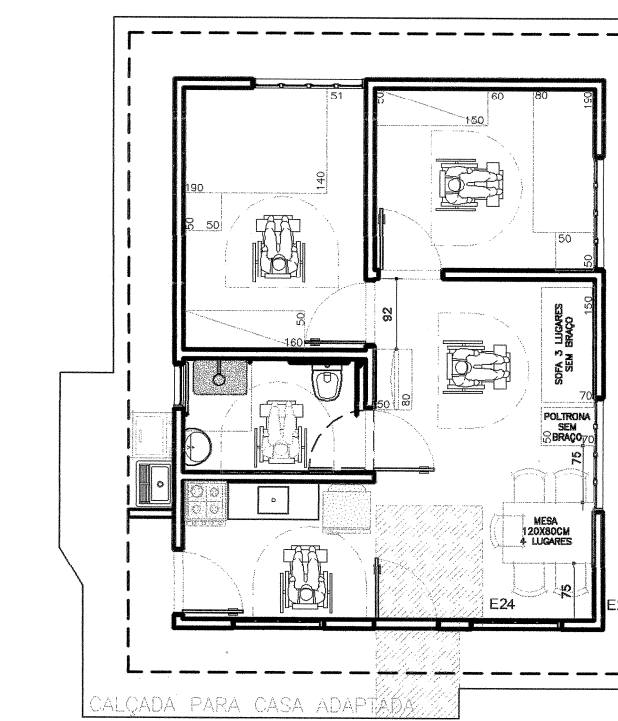

**PLANTA MOBILIADA**  
ESCALA 1:100

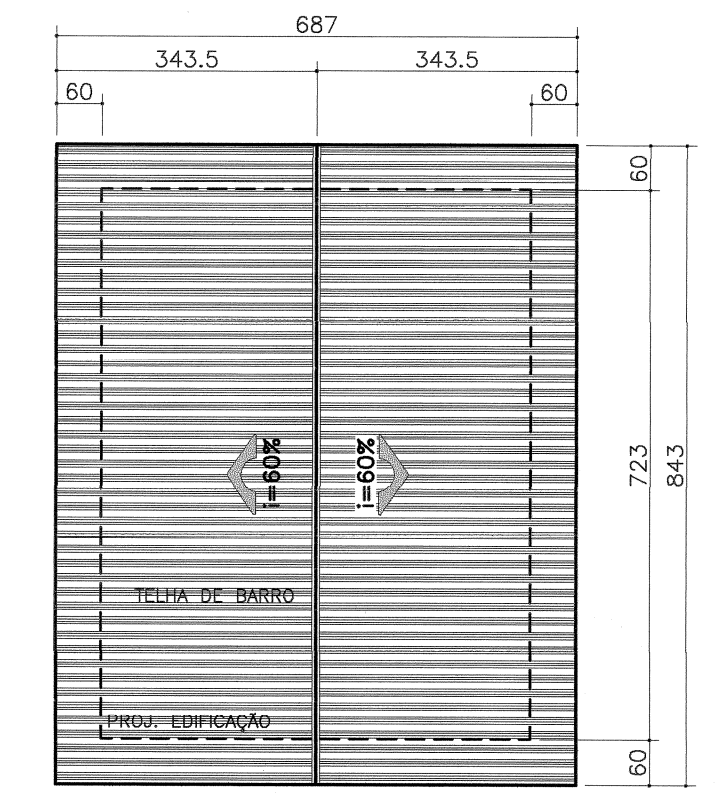

**COBERTURA**  
ESCALA 1:100

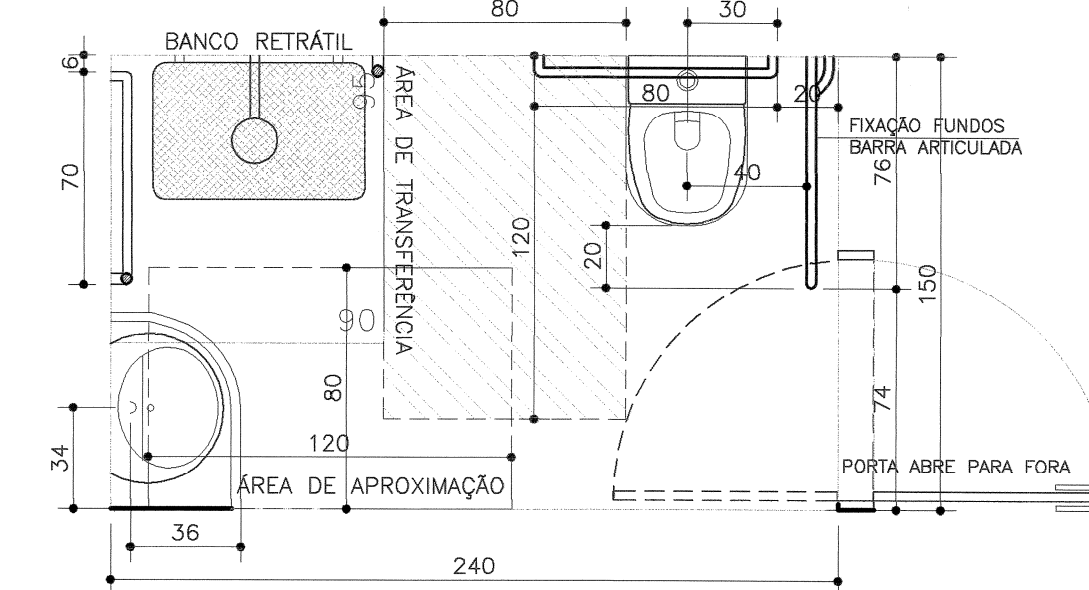

**BANHEIRO ADAPTADO AO MEIO GIRO, COM BASE NA NBR 9050**  
ESCALA 1:25

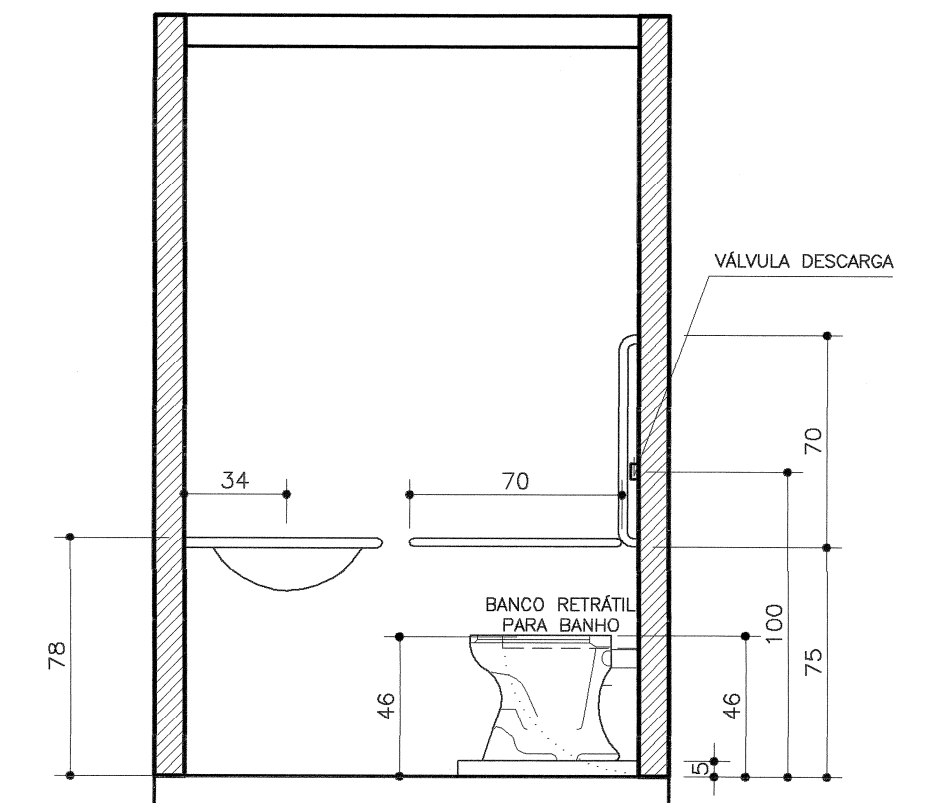

**CORTE BANHEIRO ADAPTADO AO MEIO GIRO**  
ESCALA 1:25

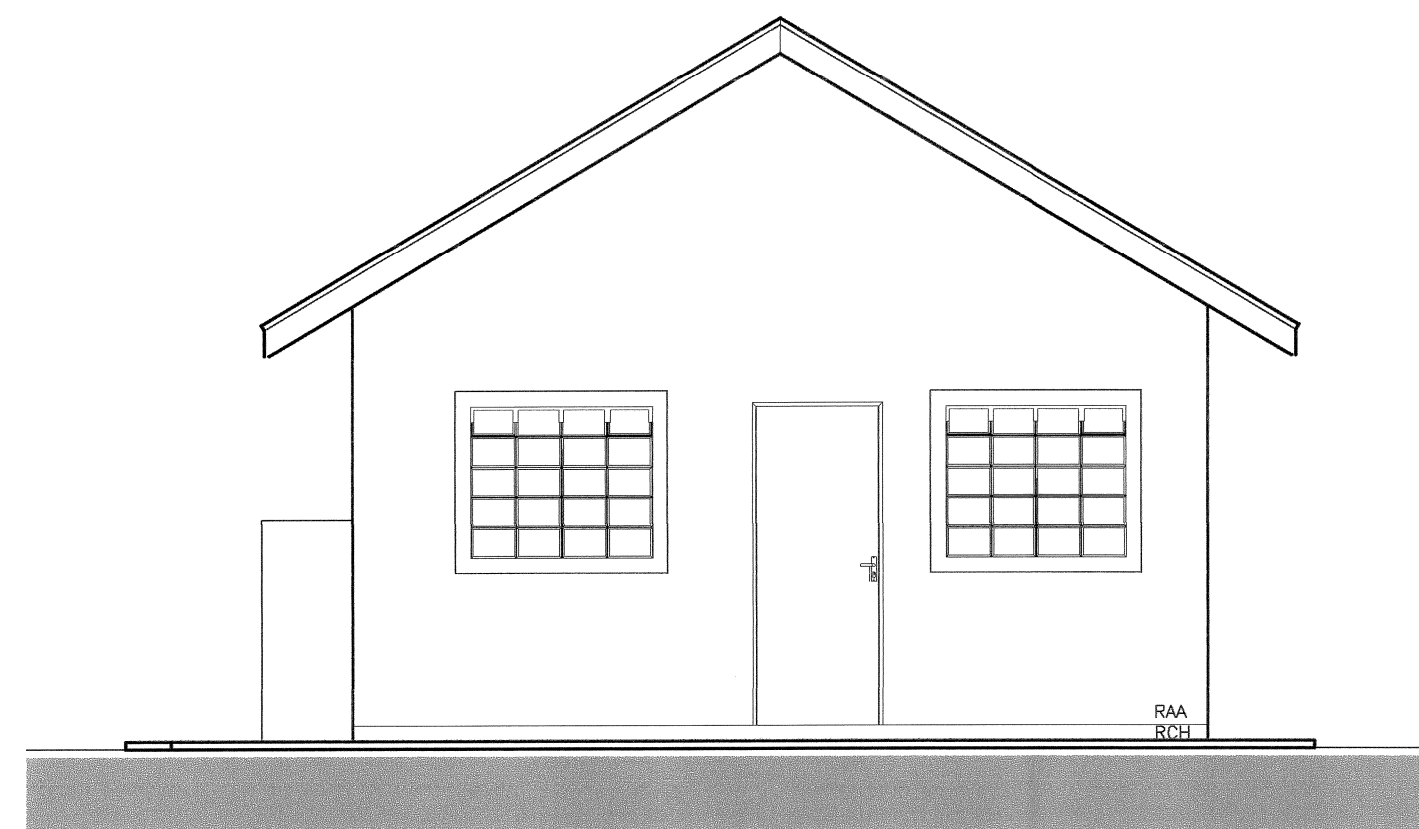

**ELEVÇÃO FRONTAL**  
ESCALA 1:50

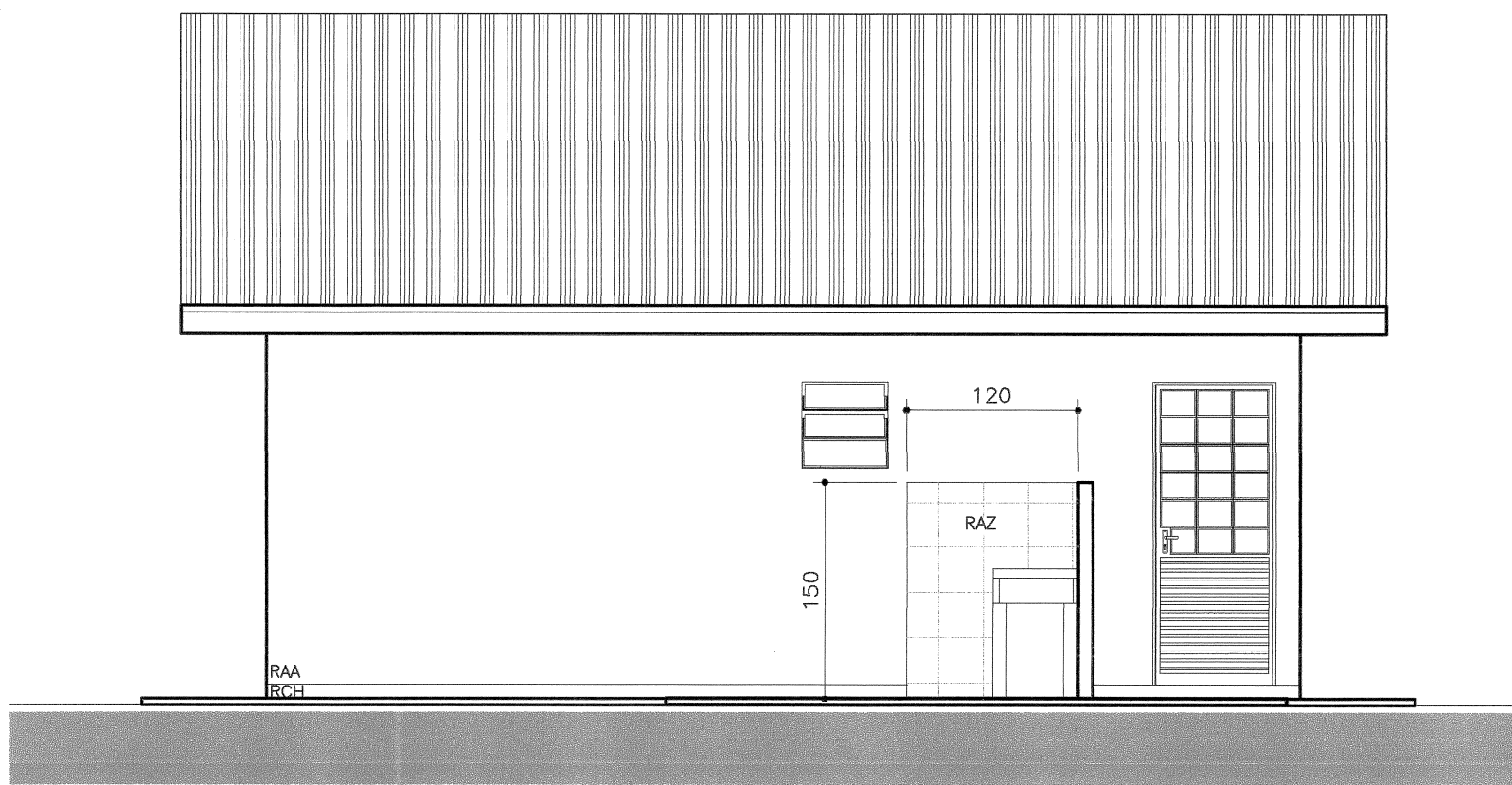

**ELEVÇÃO LATERAL**  
ESCALA 1:50

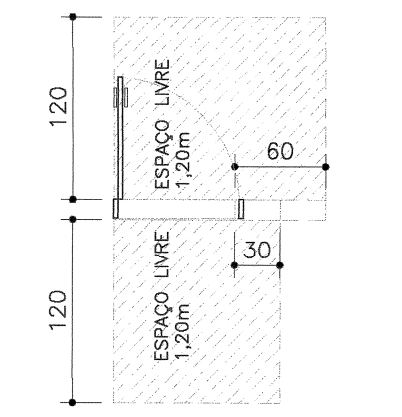

**ÁREA DE APROXIMAÇÃO**  
ESCALA 1:50

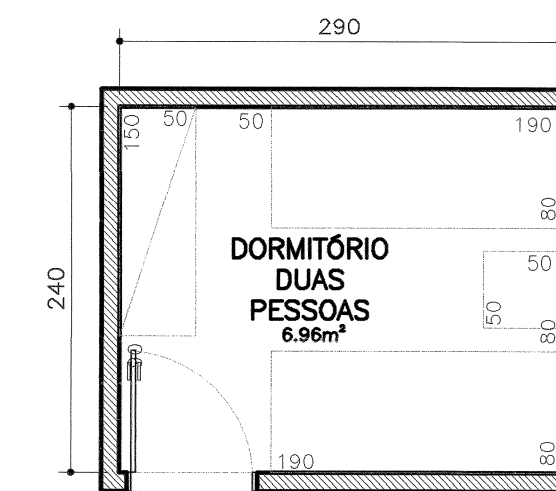

**Opção para Segundo Dormitório**  
ESCALA 1:50

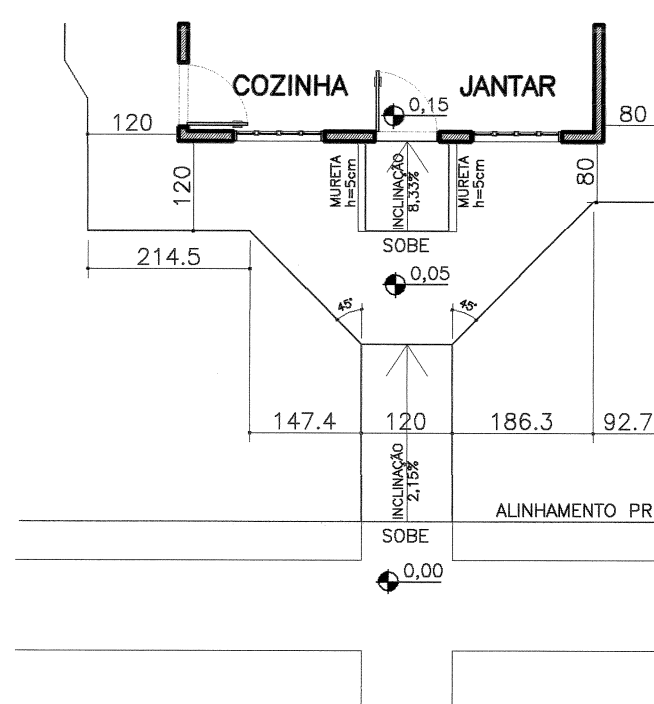

**DETALHE RAMPA, PARA CASAS ADAPTADAS**  
ESCALA 1:100

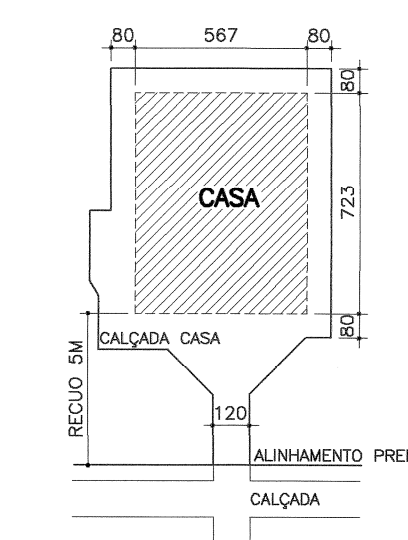

**DETALHE CALÇADA CASA ADAPTADA**  
ESCALA 1:200

USO EXCLUSIVO DA COHAPAR		
REVISÕES		
REV	DATA	DESCRIÇÃO
R00	xx/xx/xxxx	EMISSÃO INICIAL

RESPONSÁVEL TÉCNICO: **Fabian Guasque Welts**  
Arquiteto Urbanista  
CAU - A 47459-2

**COHAPAR**

USO EXCLUSIVO DA PREFEITURA

**PREFEITURA**

Município de Reboças  
CNPJ 17.774.858/0001-82

23 MAR. 2017

APROVADO

ESPECIFICAÇÕES/ACABAMENTOS	
1-FUNDAÇÕES: A SEREM DEFINIDAS CONFORME O TIPO DO SOLO.	4-FORRO/TETO 4.1-PVC FORRO INTERNO EM PVC 4.2-LPF LAJE PRÉ-FABRICADA
2-PISOS: PCC-PISO CERÂMICO COM RODAPÉ.	5-COBERTURA: TELHAS DE BARRO (VER PROJ. COBERTURA).
3-PAREDES: 3.1-RCH EMBASAMENTO CHAPISCADO 1:3 (USO EXTERNO). 3.2-RAL CHAPISCO EMBOÇO E REBOCO, PINTURA LATEX PVA (USO INTERNO). 3.3-RAA CHAPISCO EMBOÇO E REBOCO, PINTURA LATEX ACRÍLICO (USO EXTERNO). 3.4-RAZ REVESTIMENTO EM AZULEJO ATÉ O TETO E h=1,50, ca=1,20m NO TANQUE. 3.5-RTA ACABAMENTO DOS OÍTES INTERNOS EM TJOLOS APARENTES.	6-CALÇADAS: CALÇADA EM CONCRETO DESEMPENADO, ESPESURA 5cm 7-EQUIPAMENTOS / BWC E COZINHA: 7.1- LAVATÓRIO LOUÇA SEM COLUNA, 44x32cm. 7.2- VASO SANITÁRIO LOUÇA C/ CAIXA ACOPLADA. 7.3- TANQUE PRÉ-FABRICADO, MÍNIMO 20 LITROS. 7.4- TAMPO DA PIA EM GRANILITE OU MÁRMORE SINTÉTICO 120x50cm. 7.5- CHUVEIRO, TORNEIRAS VER PROJETO HIDROSSANITÁRIO.

ESPECIFICAÇÕES/ACABAMENTOS	
OBS: *CAIXA D'ÁGUA DE 500L COM TAMPÃO, (VER PROJ. HIDROSSANITÁRIO). *A UTILIZAÇÃO DESTES PADRÕES ESTÁ RESTRITA AOS PROGRAMAS HABITACIONAIS DA COHAPAR OU COM AUTORIZAÇÃO EXPRESSA DA MESMA. *CHAPISCAR PAREDES, EXCLUINDO FACES INTERNAS DOS OÍTES. *AS PEÇAS EM LOUÇA DEVERÃO SER NA MESMA COR. *CHANFRAR CANTOS VIVOS DO REBOCO *PROJETO GÊNICO PARA UNIDADES ADAPTÁVEIS E ADAPTADAS. *NAS UNIDADES ADAPTADAS, CONSIDERAR BARRAS DE APOIO E PORTA COM ABERTURA EXTERNA NO BANHEIRO.	
ESTAS ESPECIFICAÇÕES NÃO EXIMEM O ENGº RESPONSÁVEL PELA OBRA DA OBSERVAÇÃO DAS ESPECIFICAÇÕES DE MATERIAIS E SERVIÇOS.	

ESPECIFICAÇÕES/ACABAMENTOS	
OBS: *AS ESQUADRIAS METÁLICAS DEVERÃO RECEBER TRATAMENTO ANTI-FERRUGEM. *AS PORTAS EXTERNAS PODERÃO SER METÁLICAS, CONFORME OPÇÃO PREVISTA NO PROJETO DE ESQUADRIAS E ESPECIFICAÇÕES DE MATERIAIS E SERVIÇOS.	

ESQUADRIAS					
PORTAS					
DIMENSÃO	MATERIAL	TIPO	ACABAMENTO	QT.	
P1	80X210	MADEIRA	MACIÇA	PINTURA A ÓLEO	01
P2	80X210	MADEIRA	CHAPEADA LISA	PINTURA A ÓLEO	03
P4	80X210	ALUMÍNIO	VENEZIANA COM VIDRO		01
JANELAS					
DIMENSÃO	MATERIAL	FUNCIONALIDADE	ACABAMENTO	QT.	
J1	120x100	ALUMÍNIO	CORRER / BASCULANTE		02
J2	150x100	ALUMÍNIO	CORRER / BASCULANTE		03
J3	60x60	ALUMÍNIO	BASCULANTE		01

**COHAPAR**  
Companhia de Habitação do Paraná

**PREFEITURA**  
Município de Reboças  
CNPJ 17.774.858/0001-82

23 MAR. 2017

APROVADO

**ARQ 01 01**

**R 00**

**MBP 40A**  
40,99m<sup>2</sup>  
**FAMÍLIA PARANAENSE**

**MORAR BEM PARANÁ**

PROJETO ARQUITETÔNICO  
PLANTAS / CORTES  
DETALHAMENTO / COBERTURA