

PLANTA
ESCALA 1:50
ÁREA ÚTIL.....36,40m²
ÁREA CONSTRUÍDA.....40,99m²

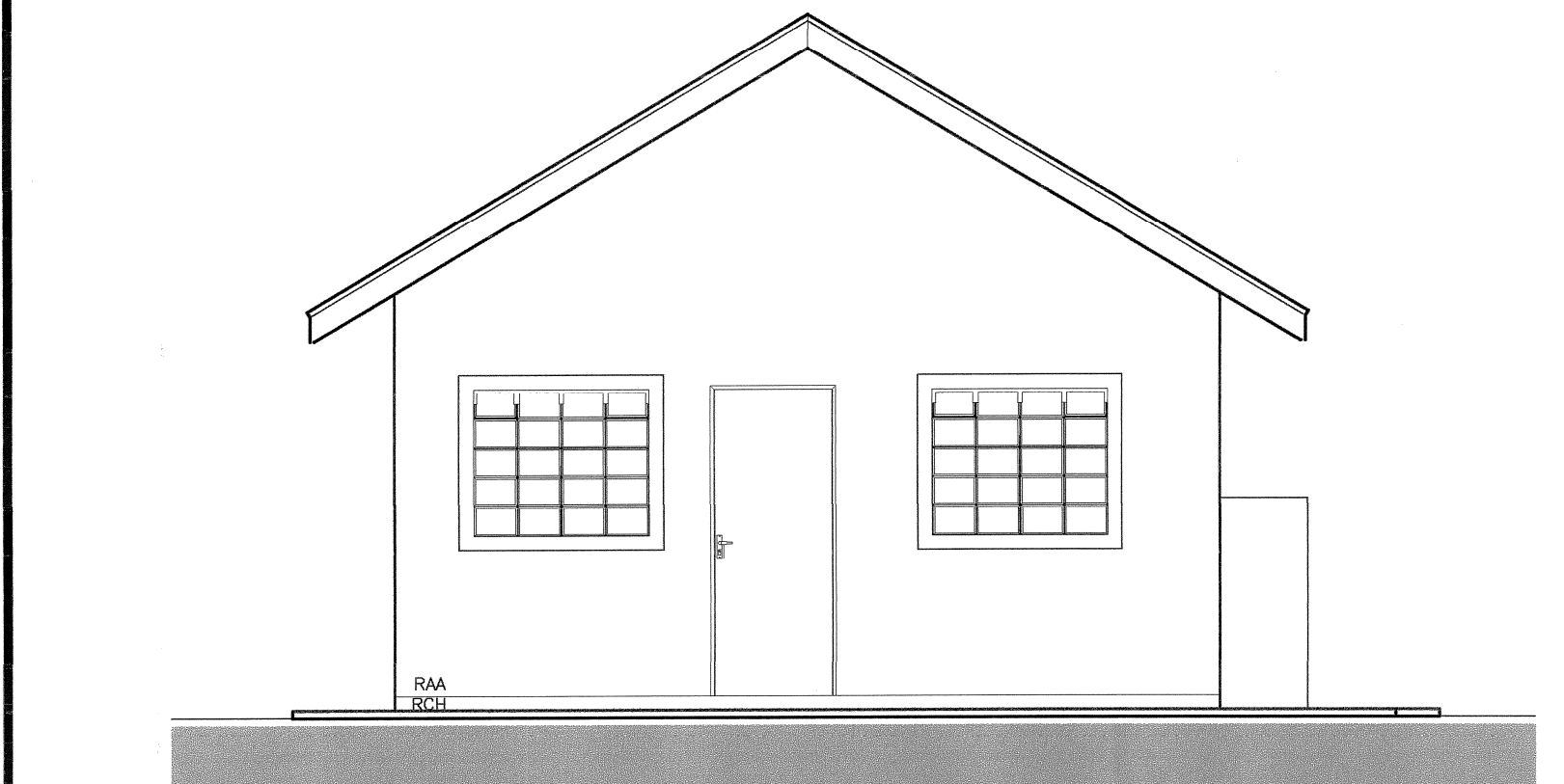

ELEVÇÃO FRONTAL
ESCALA 1:50

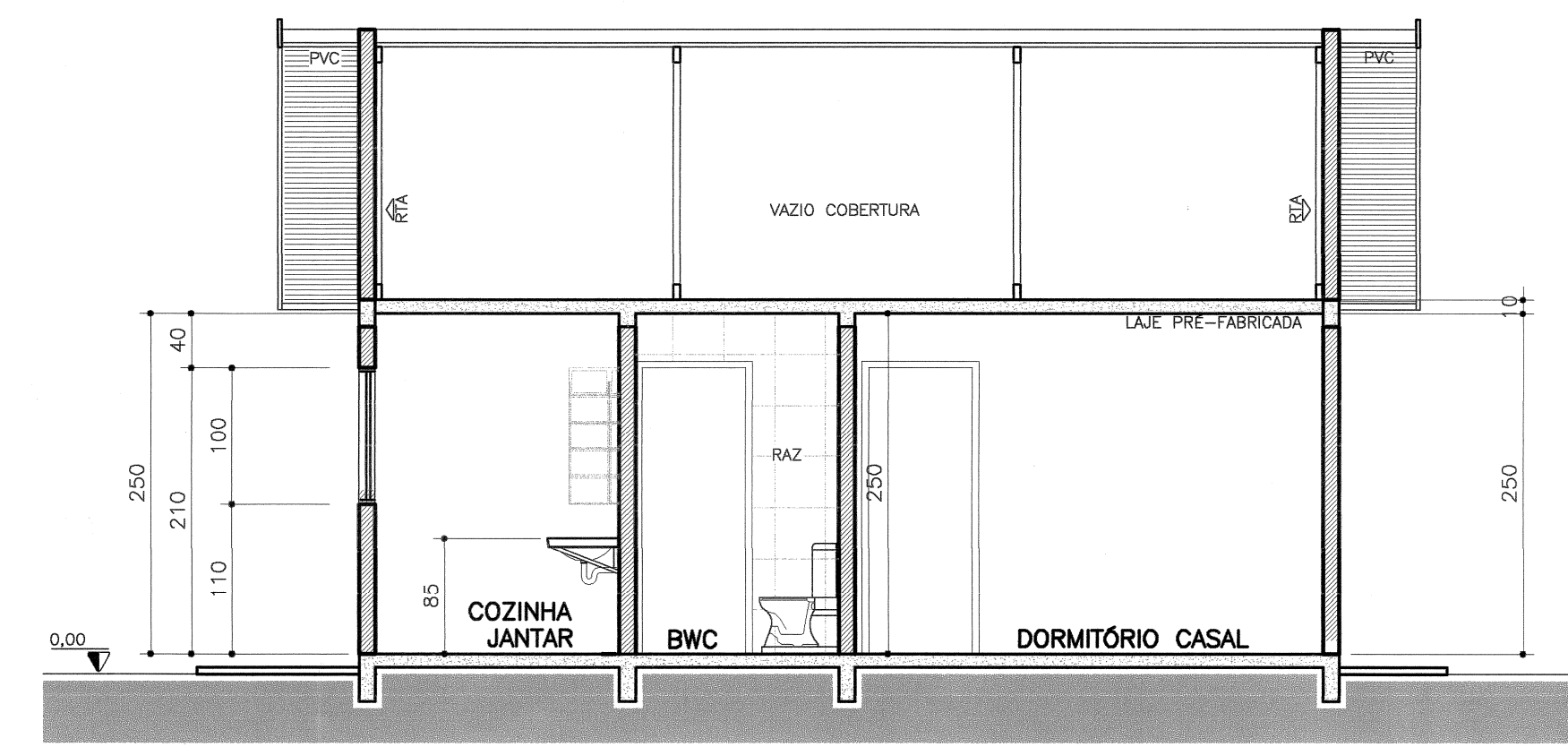

CORTE A
ESCALA 1:50

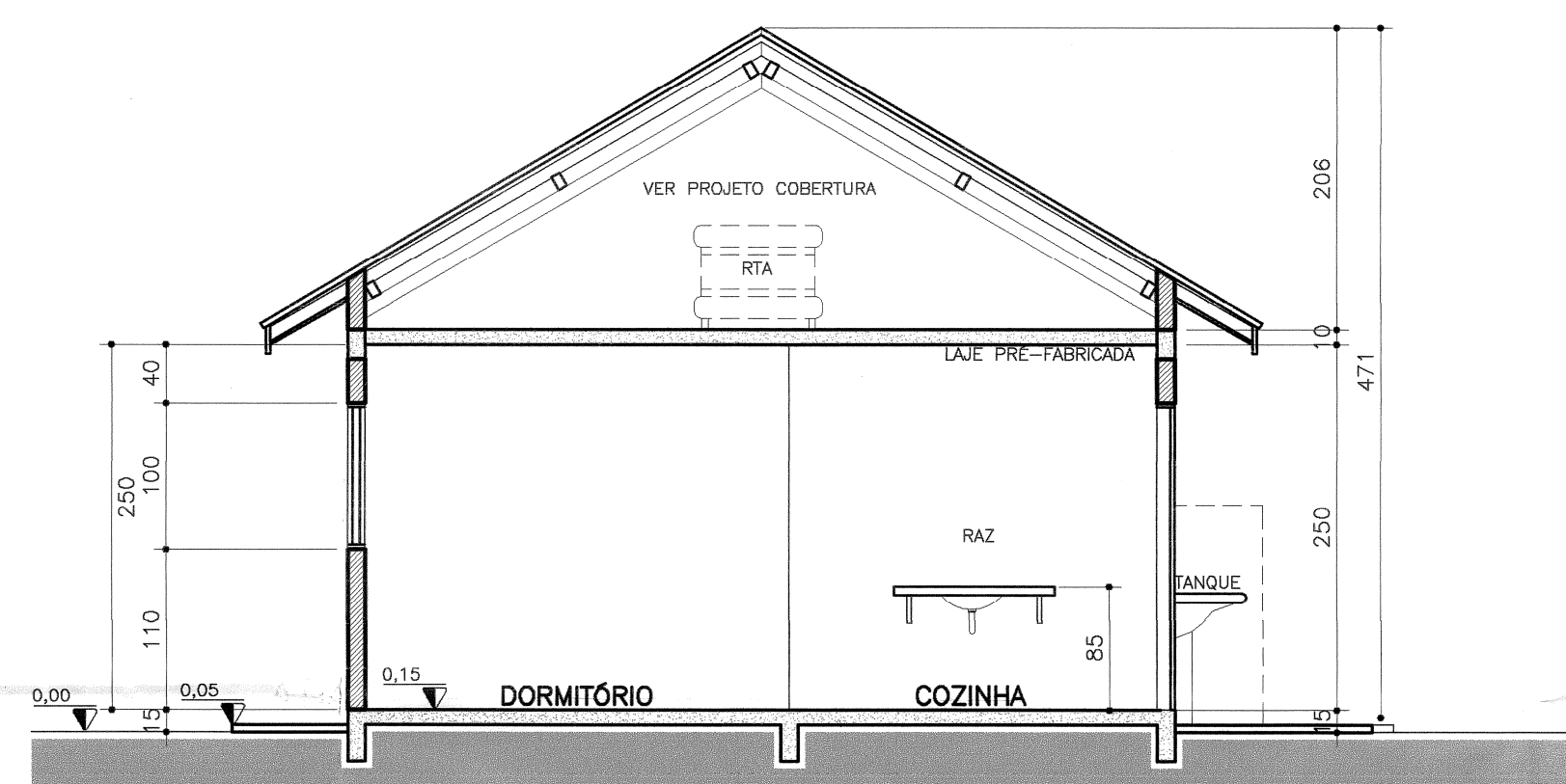

CORTE B
ESCALA 1:50

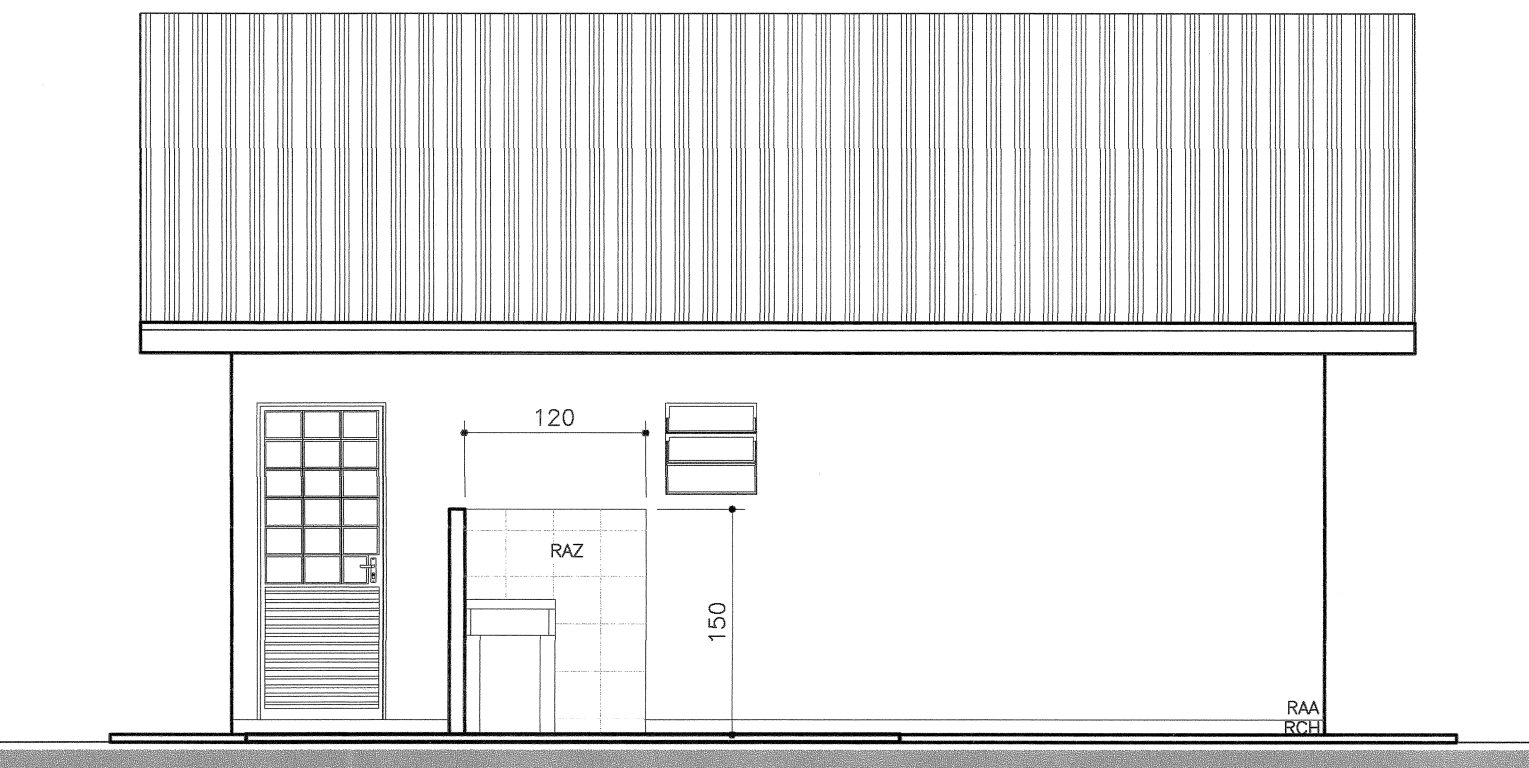

ELEVÇÃO LATERAL
ESCALA 1:50

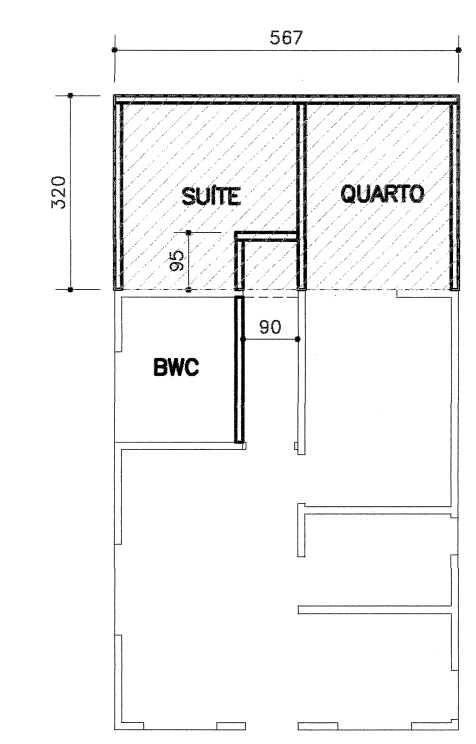

OPÇÃO AMPLIAÇÃO
ESCALA 1:125

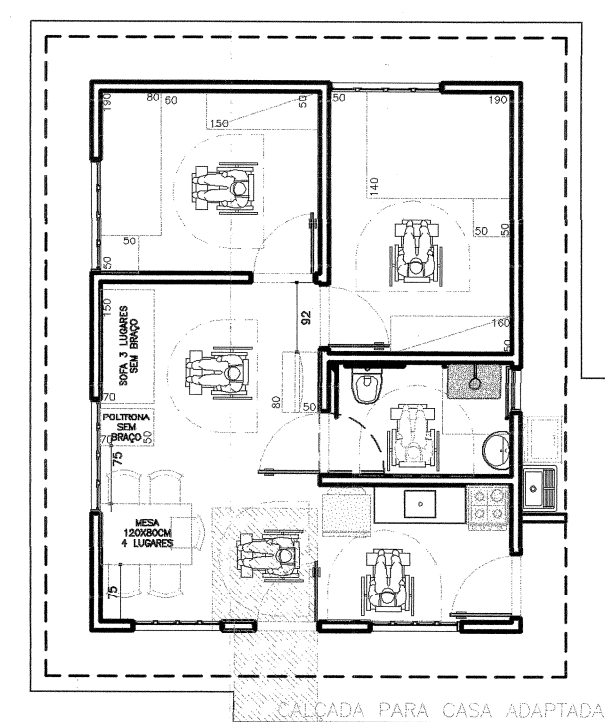

PLANTA MOBILIADA
ESCALA 1:100

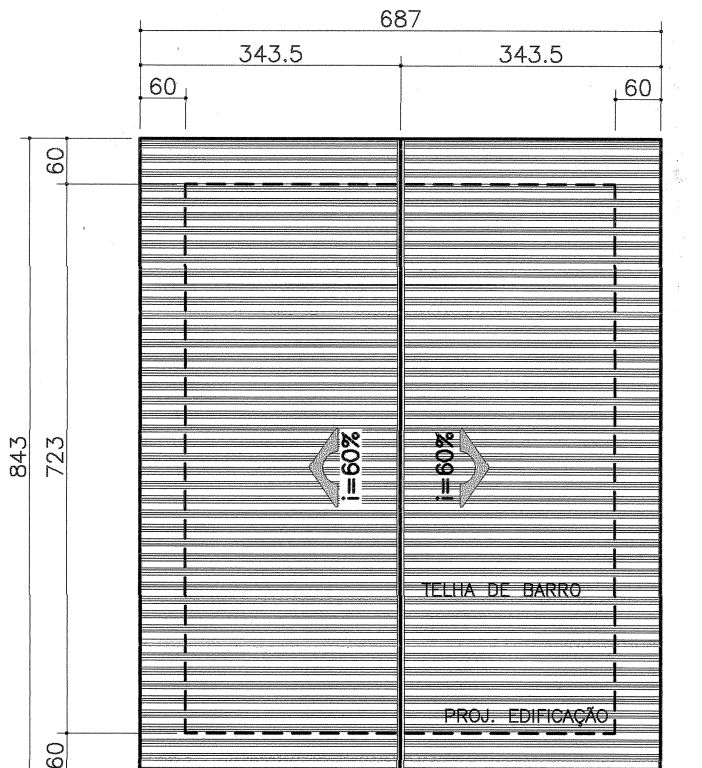

COBERTURA
ESCALA 1:100

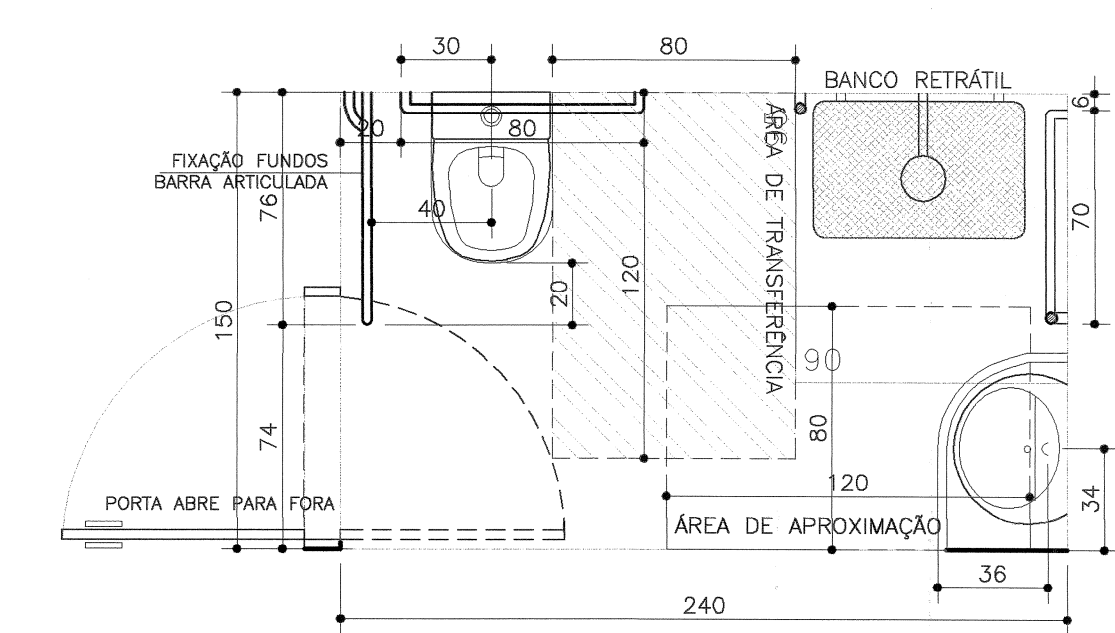

BANHEIRO ADAPTADO AO MEIO GIRO, COM BASE NA NBR 9050
ESCALA 1:25

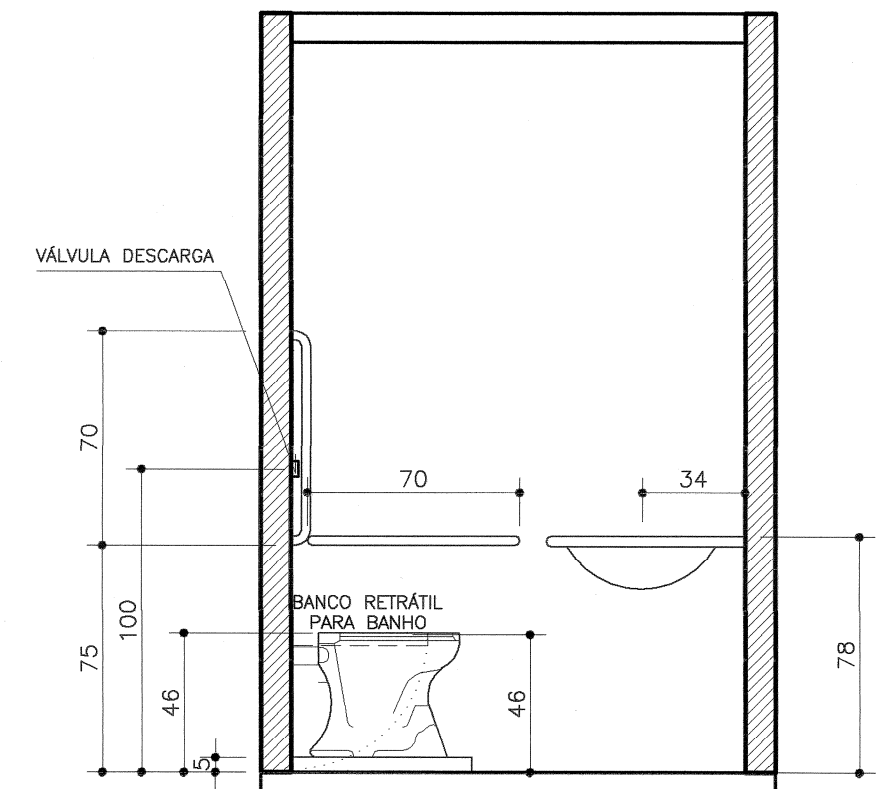

CORTE BANHEIRO ADAPTADO AO MEIO GIRO
ESCALA 1:25

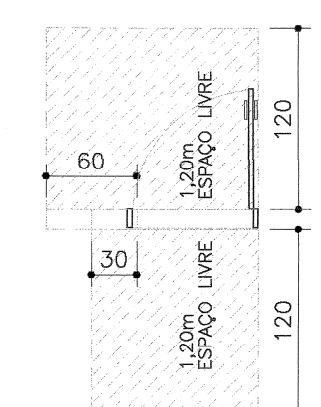

ÁREA DE APROXIMAÇÃO
ESCALA 1:50



Opção para Segundo Dormitório
ESCALA 1:50

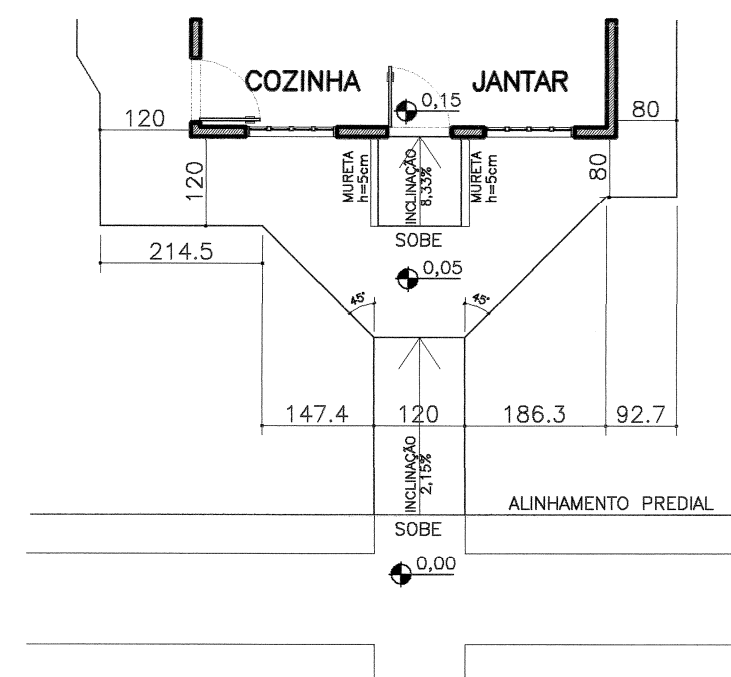

DETALHE RAMPA, PARA CASAS ADAPTADAS
ESCALA 1:100

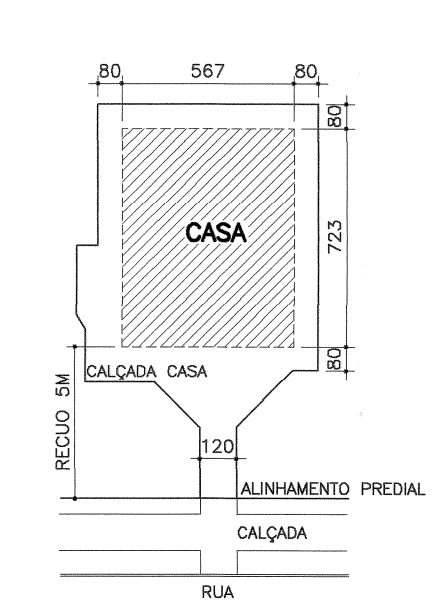

DETALHE CALÇADA CASA ADAPTADA
ESCALA 1:250

USO EXCLUSIVO DA COHAPAR			
REVISÕES			
REV	DATA	DESCRIÇÃO	AUTOR
R00	xx/xx/xxxx	EMISSÃO INICIAL	FABIAN

RESPONSÁVEL TÉCNICO:

 Fabian Guasche Welts
 Arquiteto Urbanista
 CAU - A 47459-2

CONTROLE DE CÓPIAS
COHAPAR

USO EXCLUSIVO DA PREFEITURA

Município de Rebouças
 CNPJ: 17.774.859/0001-83
 23 MAR. 2017
 APROVADO

ESPECIFICAÇÕES/ACABAMENTOS
1-FUNDAÇÕES: A SEREM DEFINIDAS CONFORME O TIPO DO SOLO.
2-PISOS: PCC-PISO CERÂMICO COM RODAPÊ.
3-PAREDES: 3.1-RCH EMBASAMENTO CHAPISCOADO 1:3 (USO EXTERNO). 3.2-RAL CHAPISCO EMBOÇO E REBOCO, PINTURA LATEX PVA (USO INTERNO). 3.3-RAA CHAPISCO EMBOÇO E REBOCO, PINTURA LATEX ACRILICO (USO EXTERNO). 3.4-RAZ REVESTIMENTO EM AZULEJO ATÉ O TETO E h=1,50, c=1,20m NO TANQUE. 3.5-RTA ACABAMENTO DOS OITÕES INTERNOS EM TUIJOS APARENTES.

ESPECIFICAÇÕES/ACABAMENTOS
4-FORRO/TETO 4.1-PVC FORRO INTERNO EM PVC 4.2-LPF LAJE PRÉ-FABRICADA
5-COBERTURA: TELHAS DE BARRO (VER PROJ. COBERTURA).
6-CALÇADAS: CALÇADA EM CONCRETO DESEMPENADO, ESPESURA 5cm
7-EQUIPAMENTOS / BWC E COZINHA: 7.1- LAVATÓRIO LOUÇA SEM COLUNA, 44X32cm. 7.2- VASO SANITÁRIO LOUÇA C/ CAIXA ACOPLADA. 7.3- TANQUE PRÉ-FABRICADO, MÍNIMO 20 LITROS. 7.4- TAMPO DA PIA EM GRANILITE OU MÁRMORE SINTÉTICO 120X50cm. 7.5- CHUVEIRO, TORNEIRAS VER PROJETO HIDROSSANITÁRIO.

ESPECIFICAÇÕES/ACABAMENTOS
OBS: *CAIXA D'ÁGUA DE 500L COM TAMPA. (VER PROJ. HIDROSSANITÁRIO). *A UTILIZAÇÃO DESTE PROJETO PADRÃO ESTÁ RESTRITA AOS PROGRAMAS HABITACIONAIS DA COHAPAR OU COM AUTORIZAÇÃO EXPRESSA DA MESMA. *CHAPISCAR PAREDES. EXCLUINDO FACES INTERNAS DOS OITÕES. *AS PEÇAS EM LOUÇA DEVERÃO SER NA MESMA COR. *CHANFRAR CANTOS VIVOS DO REBOCO *PROJETO GÊNÉRICO PARA UNIDADES ADAPTÁVEIS E ADAPTADAS. *NAS UNIDADES ADAPTADAS, CONSIDERAR BARRAS DE APOIO E PORTA COM ABERTURA EXTERNA NO BANHEIRO.
ESTAS ESPECIFICAÇÕES NÃO EXIMEM O ENGº RESPONSÁVEL PELA OBRA DA OBSERVAÇÃO DAS *ESPECIFICAÇÕES DE MATERIAIS E SERVIÇOS.

ESQUADRIAS				
PORTAS				
P	DIMENSÃO	MATERIAL	TIPO	ACABAMENTO
P1	80X210	MADEIRA	MACIÇA	PINTURA A ÓLEO
P2	80X210	MADEIRA	CHAPEADA LISA	PINTURA A ÓLEO
P4	80X210	ALUMÍNIO	VENEZIANA COM VIDRO	
JANELAS				
J	DIMENSÃO	MATERIAL	FUNCIONALIDADE	ACABAMENTO
J1	120X100	ALUMÍNIO	CORRER / BASCULANTE	
J2	150X100	ALUMÍNIO	CORRER / BASCULANTE	
J3	60X60	ALUMÍNIO	BASCULANTE	

OBS.: AS ESQUADRIAS METÁLICAS DEVERÃO RECEBER TRATAMENTO ANTI-FERRUGEM.
 AS PORTAS EXTERNAS PODERÃO SER METÁLICAS, CONFORME OPÇÃO PREVISTA NO PROJETO DE ESQUADRIAS E ESPECIFICAÇÕES DE MATERIAIS E SERVIÇOS.

COHAPAR
Companhia de Habitação do Paraná

IMAU
Divisão Arquitetura e Engenharia

MBP 40A REB
40,99m²
FAMÍLIA PARANAENSE

PROJETO ARQUITETÔNICO
PLANTAS / CORTES
DETALHAMENTO / COBERTURA

MORAR BEM PARANÁ

autor projeto DVAU	autor desenho DVAU
escala INDICADAS	data de criação MAR / 2017
nome do arquivo MBP40 A B reb GEM1.dwg	
HISTÓRICO	IMPRESSÃO DE