

COBERTURA  
ESCALA 1:100

PLANTA MOBILIADA  
ESCALA 1:100

Opção para Segundo Dormitório  
ESCALA 1:50

PLANTA  
ESCALA 1:50  
ÁREA ÚTIL.....36,40m<sup>2</sup>  
ÁREA CONSTRUÍDA.....40,99m<sup>2</sup>

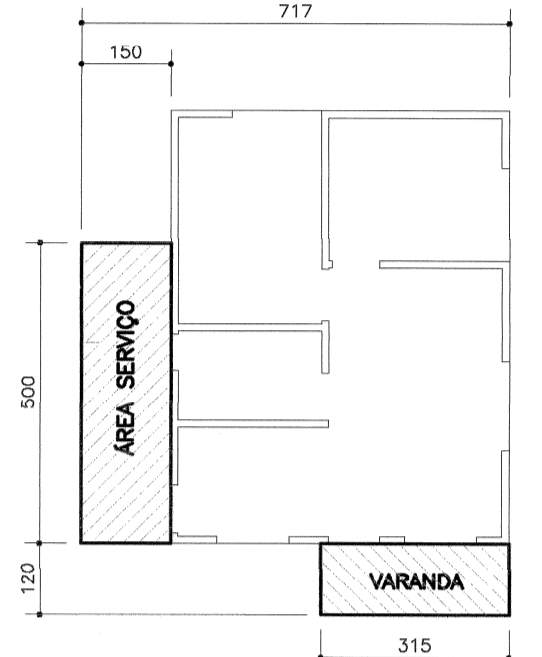
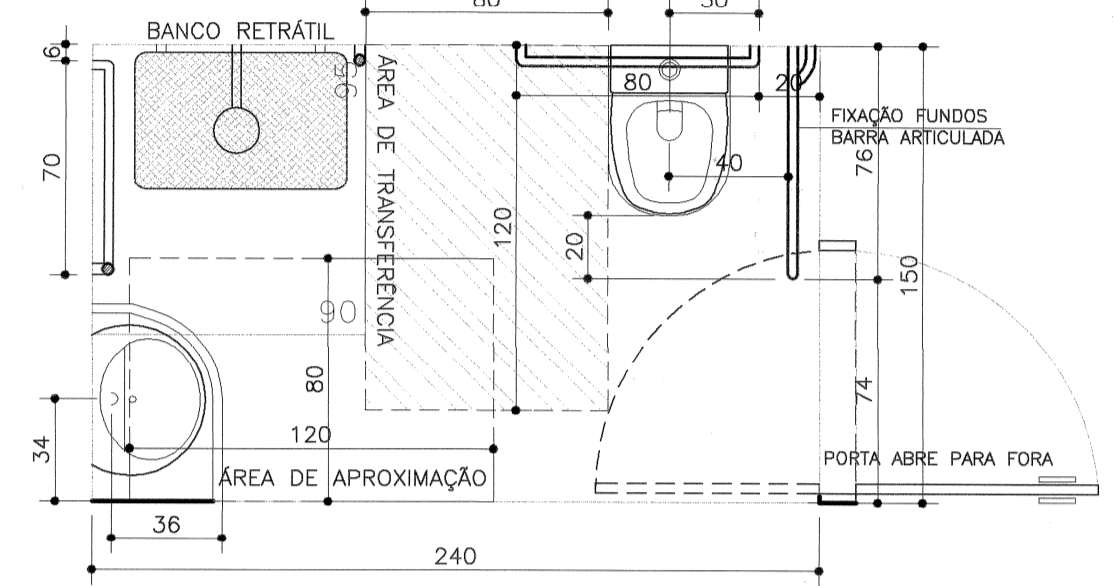
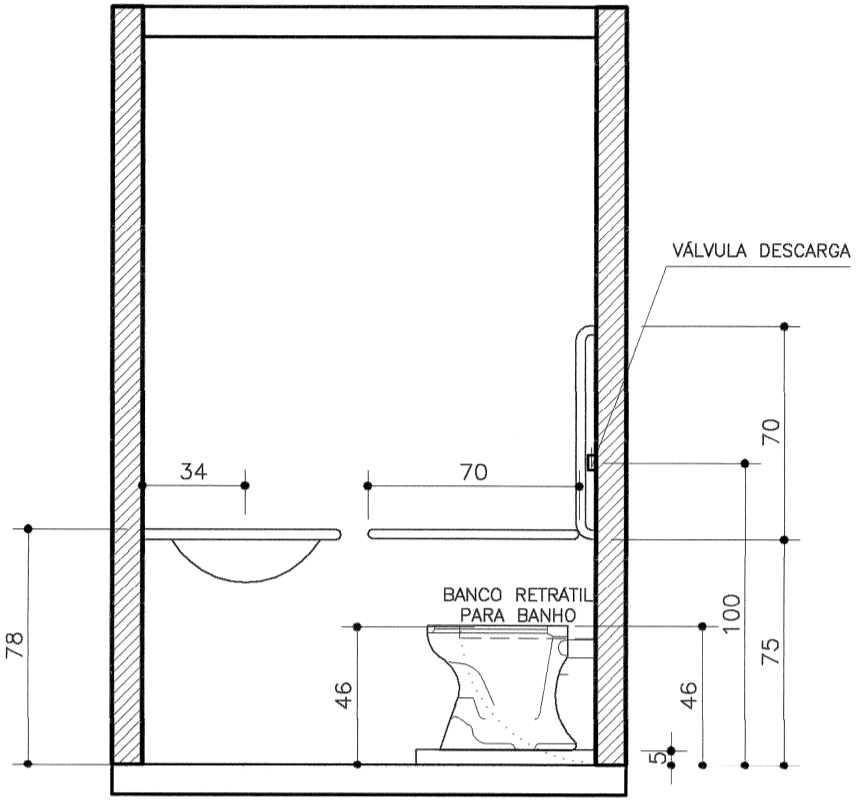

BANHEIRO ADAPTADO AO MEIO GIRO  
ESCALA 1:25

BANHEIRO ADAPTADO AO MEIO GIRO, COM BASE NA NBR 9050  
ESCALA 1:25

OPÇÃO AMPLIAÇÃO  
ESCALA 1:125

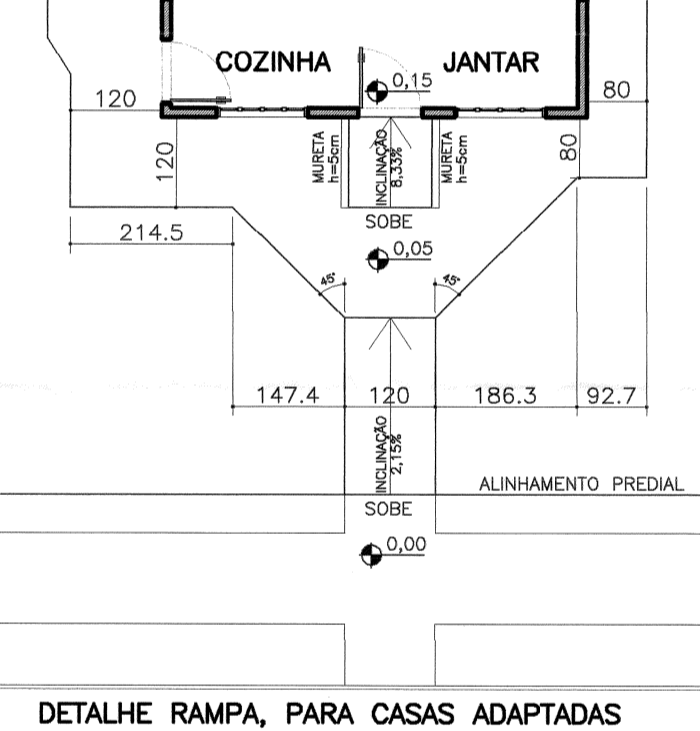
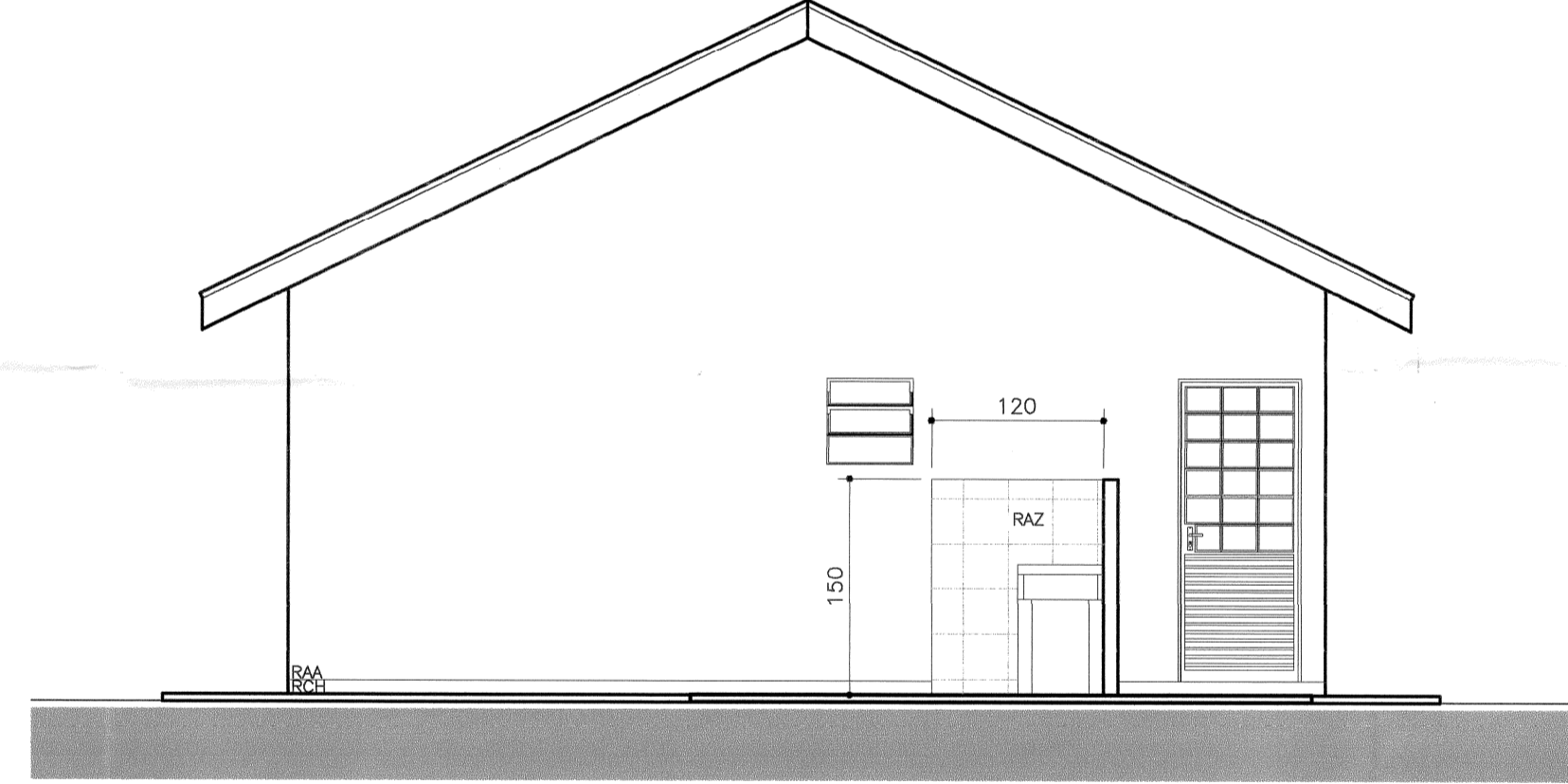
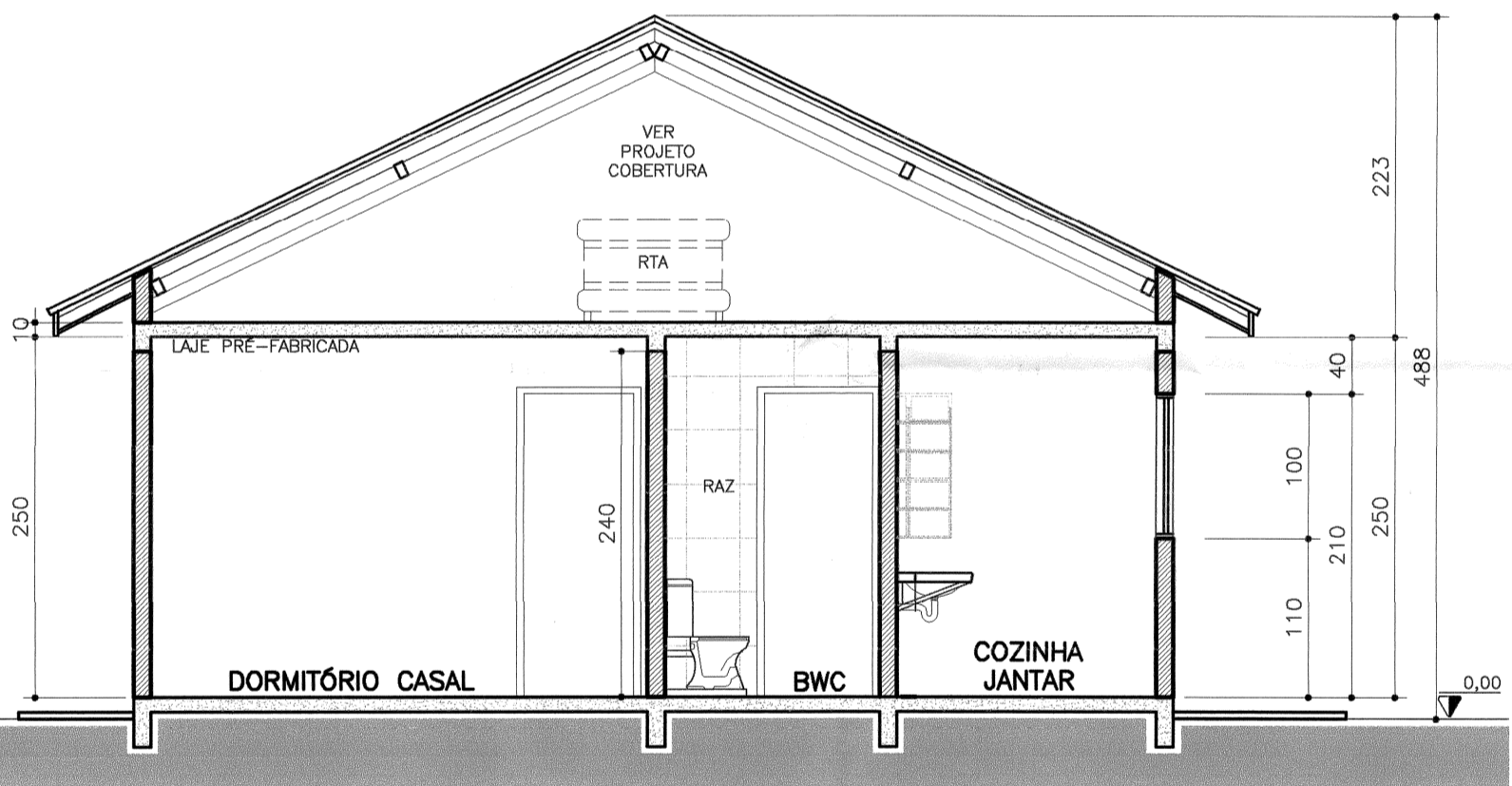

CORTE A  
ESCALA 1:50

ELEVÇÃO LATERAL  
ESCALA 1:50

DETALHE RAMPA, PARA CASAS ADAPTADAS  
ESCALA 1:100

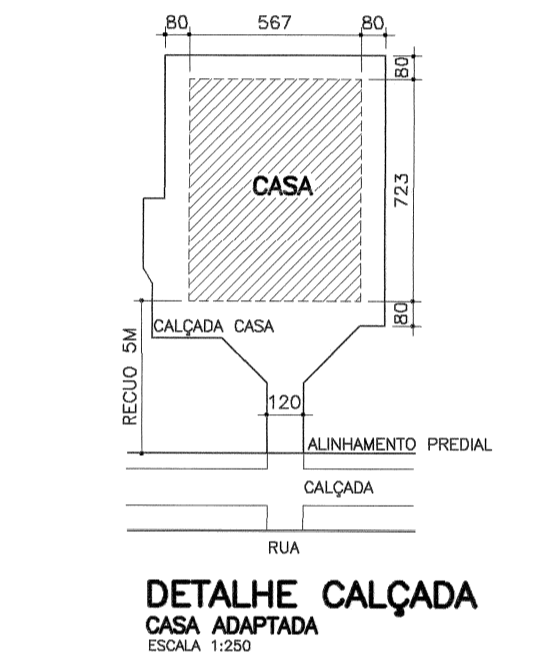

DETALHE CALÇADA  
CASA ADAPTADA  
ESCALA 1:250

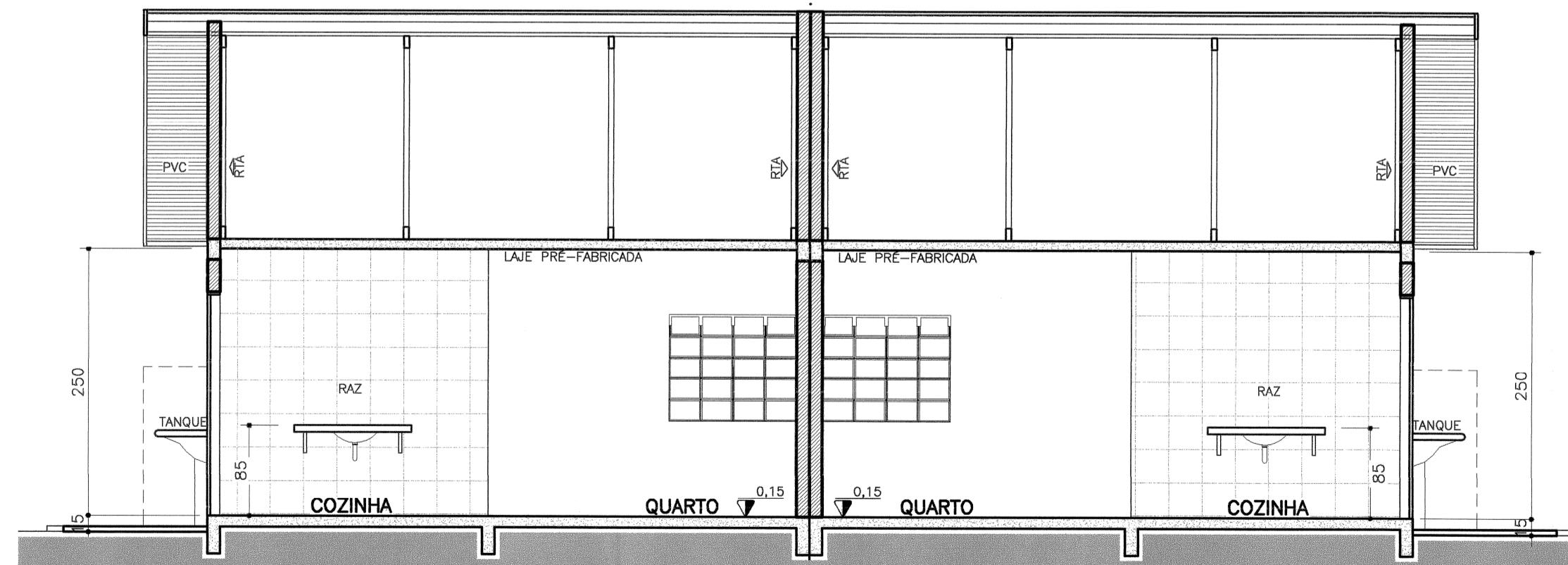
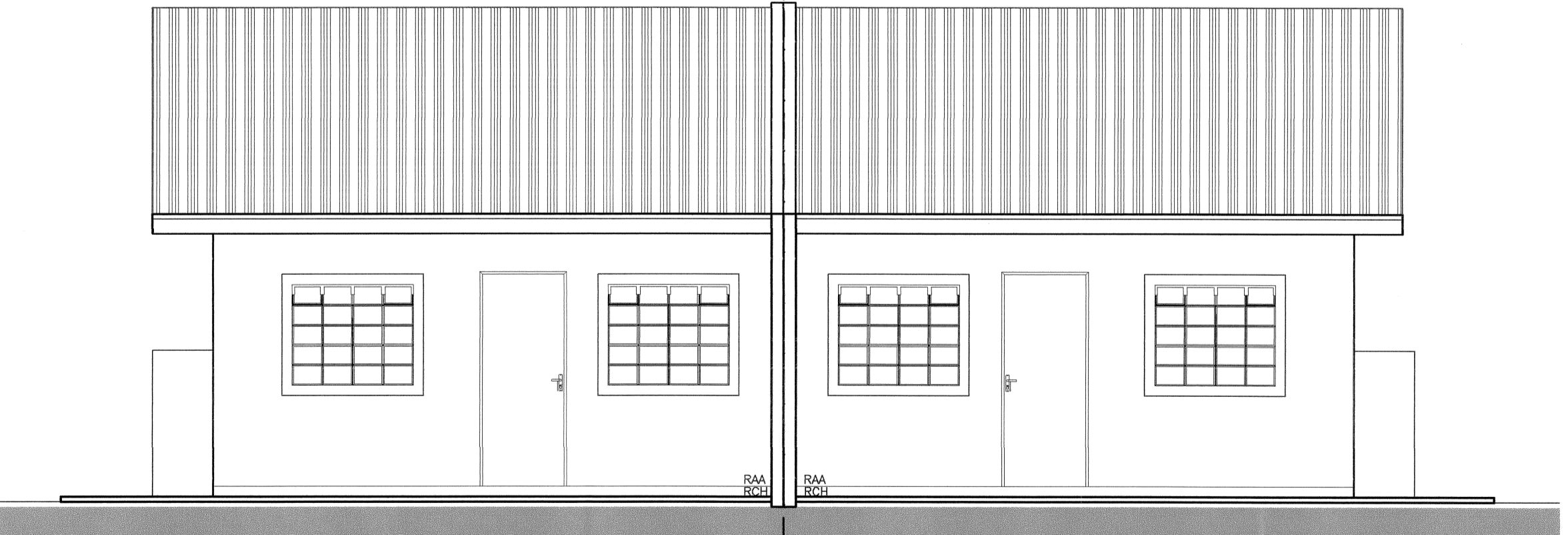

ELEVÇÃO FRONTAL  
ESCALA 1:50

CORTE B  
ESCALA 1:50

USO EXCLUSIVO DA COHAPAR			
REVISÕES		AUTOR	
REV	DATA	DESCRIÇÃO	FABIAN
R00	xx/xx/xxxx	EMIÇÃO INICIAL	FABIAN

USO EXCLUSIVO DA COHAPAR

RESPONSÁVEL TÉCNICO: *Fabiane Gusmano Weite*  
Arquiteta Urbanista  
CAU - A 47459-2

CONTROLE DE CÓPIAS

**COHAPAR**

USO EXCLUSIVO DA PREFEITURA

Município de Reboças  
CNPJ 17.774.859/0001-12

23 MAR. 2017

APROVADO

*Paulo Edson Cabral*  
Engenheiro Civil  
CREA-PR 445634/D

ESPECIFICAÇÕES/ACABAMENTOS	
1-FUNDAÇÕES: A SEREM DEFINIDAS CONFORME O TIPO DO SOLO.	4-FORRO/TETO 4.1-PVC FORRO INTERNO EM PVC 4.2-LPF LAJE PRE-FABRICADA
2-PISOS: PCC-PISO CERÂMICO COM RODAPE.	5-COBERTURA: TELHAS DE BARRO (VER PROJ. COBERTURA).
3-PAREDES: 3.1-RCH EMBASAMENTO CHAPISADO 1:3 (USO EXTERNO) 3.2-RAL CHAPISCO EMBOÇO E REBOCO. PINTURA LATEX PVA (USO INTERNO). 3.3-RAA CHAPISCO EMBOÇO E REBOCO. PINTURA LATEX ACRÍLICO (USO EXTERNO). 3.4-RAZ REVESTIMENTO EM AZULEJO ATÉ O TETO E h=1,50, c=1,20m NO TANQUE. 3.5-RTA ACABAMENTO DOS OÍTOS INTERNOS EM TJOLOS APARENTES.	6-CALÇADAS: CALÇADA EM CONCRETO DESEMPENADO, ESPESURA 5cm 7-EQUIPAMENTOS / BWC E COZINHA: 7.1- LAVATÓRIO LOUÇA SEM COLUNA, 44x32cm. 7.2- VASO SANITÁRIO LOUÇA / CAIXA ACOPLADA. 7.3- TANQUE PRE-FABRICADO, MÍNIMO 20 LITROS. 7.4- TAMPO DA PIA EM GRANILITE OU MÁRMORE SINTÉTICO 120x50cm. 7.5- CHUIVEIRO, TORNEIRAS VER PROJETO HIDROSSANITÁRIO.

ESPECIFICAÇÕES/ACABAMENTOS	
4-FORRO/TETO 4.1-PVC FORRO INTERNO EM PVC 4.2-LPF LAJE PRE-FABRICADA	5-COBERTURA: TELHAS DE BARRO (VER PROJ. COBERTURA).
6-CALÇADAS: CALÇADA EM CONCRETO DESEMPENADO, ESPESURA 5cm	7-EQUIPAMENTOS / BWC E COZINHA: 7.1- LAVATÓRIO LOUÇA SEM COLUNA, 44x32cm. 7.2- VASO SANITÁRIO LOUÇA / CAIXA ACOPLADA. 7.3- TANQUE PRE-FABRICADO, MÍNIMO 20 LITROS. 7.4- TAMPO DA PIA EM GRANILITE OU MÁRMORE SINTÉTICO 120x50cm. 7.5- CHUIVEIRO, TORNEIRAS VER PROJETO HIDROSSANITÁRIO.

ESPECIFICAÇÕES/ACABAMENTOS	
OBS: *CAIXA D'ÁGUA DE 500L COM TAMPÃO, (VER PROJ. HIDROSSANITÁRIO). *A UTILIZAÇÃO DESTES PADRÕES ESTÁ RESTRITA AOS PROGRAMAS HABITACIONAIS DA COHAPAR OU COM AUTORIZAÇÃO EXPRESSA DA MESMA. *CHAPISCAR PAREDES, EXCLUINDO FACES INTERNAS DOS OÍTOS. *AS PEÇAS EM LOUÇA DEVERÃO SER NA MESMA COR. *CHANFRAR CANTOS VIVOS DO REBOCO *PROJETO GÊNICO PARA UNIDADES ADAPTÁVEIS E ADAPTADAS. *NAS UNIDADES ADAPTADAS, CONSIDERAR BARRAS DE APOIO E PORTA COM ABERTURA EXTERNA NO BANHEIRO.	
ESTAS ESPECIFICAÇÕES NÃO EXIMEM O ENGº RESPONSÁVEL PELA OBRA DA OBSERVAÇÃO DAS ESPECIFICAÇÕES DE MATERIAIS E SERVIÇOS.	

ESQUADRIAS				
PORTAS				
P	DIMENSÃO	MATERIAL	TIPO	ACABAMENTO
P1	80X210	MADEIRA	MACIÇA	PINTURA A ÓLEO 01
P2	80X210	ALUMÍNIO	CHAPEADA LISA	PINTURA A ÓLEO 03
P4	80X210	ALUMÍNIO	VENEZIANA COM VIDRO	01
JANELAS				
J	DIMENSÃO	MATERIAL	FUNCIONALIDADE	ACABAMENTO
J1	120x100	ALUMÍNIO	CORRER / BASCULANTE	02
J2	150x100	ALUMÍNIO	CORRER / BASCULANTE	03
J3	60x60	ALUMÍNIO	BASCULANTE	01

**COHAPAR**  
Companhia de Habitação do Paraná

**IPAU**  
Instituto de Planejamento Urbano e Urbano

PRANCHA  
ARQ 01 01

REVISÃO  
R 00

MORAR BEM PARANÁ

MBP 40 GEM 1  
40,99m<sup>2</sup>  
FAMÍLIA PARANAENSE

PROJETO ARQUITETÔNICO  
PLANTAS / CORTES  
DETALHAMENTO / COBERTURA

autor projeto: DVAU  
autor desenho: DVAU  
escala: INDICADAS  
data de criação: MAR / 2017  
nome do arquivo: MBP40 A B reb GEM1.dwg  
SALVOR DE: 15/03/2017  
HISTÓRICO: IMPRESSÃO DE: 14/03/2017  
SALVOR DE: autor: [ ]