

PROJETO ARQUITETÔNICO

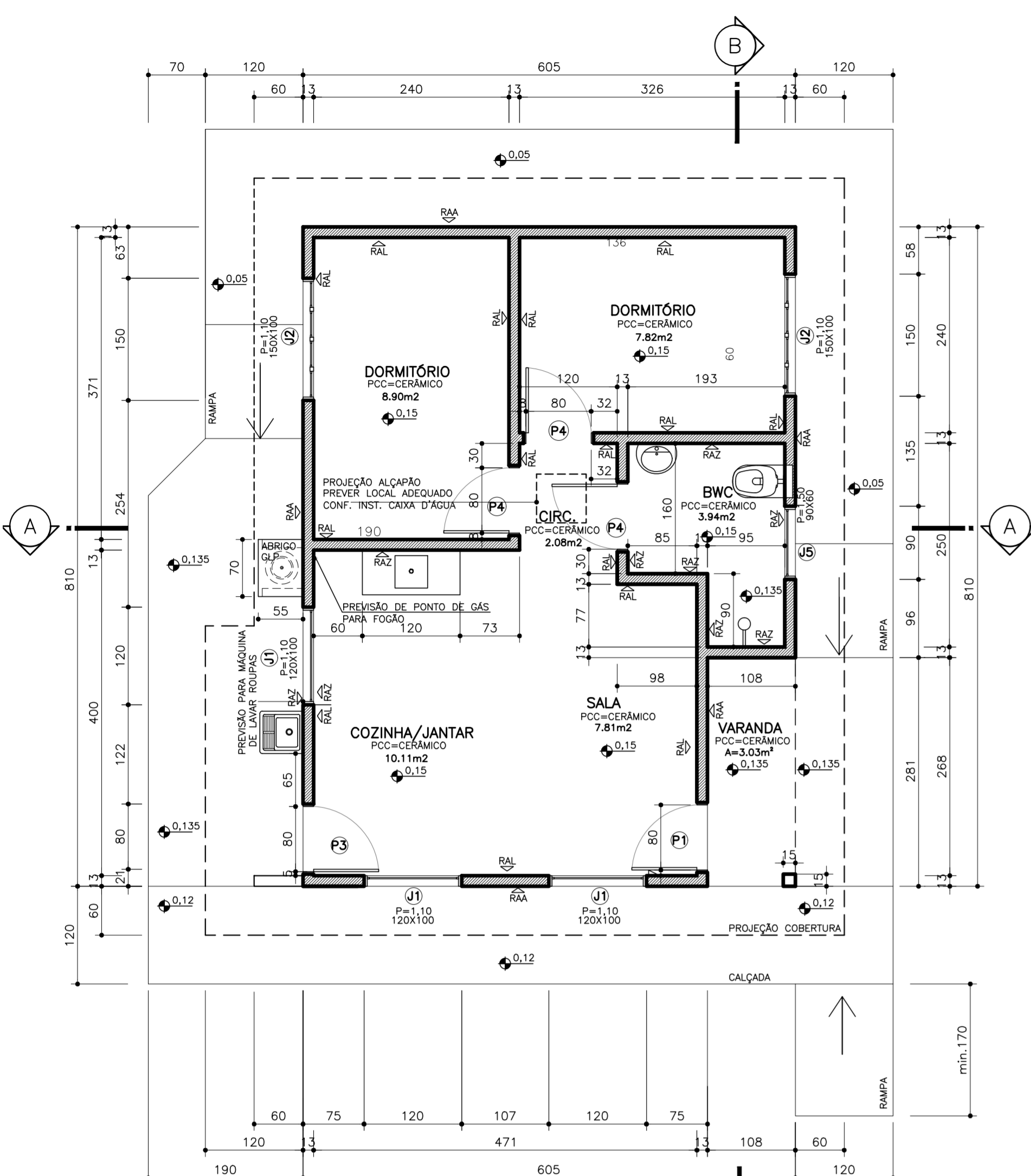

PLANTA
ESCALA 1:50
ÁREA CONSTRUÍDA.....49,00m2

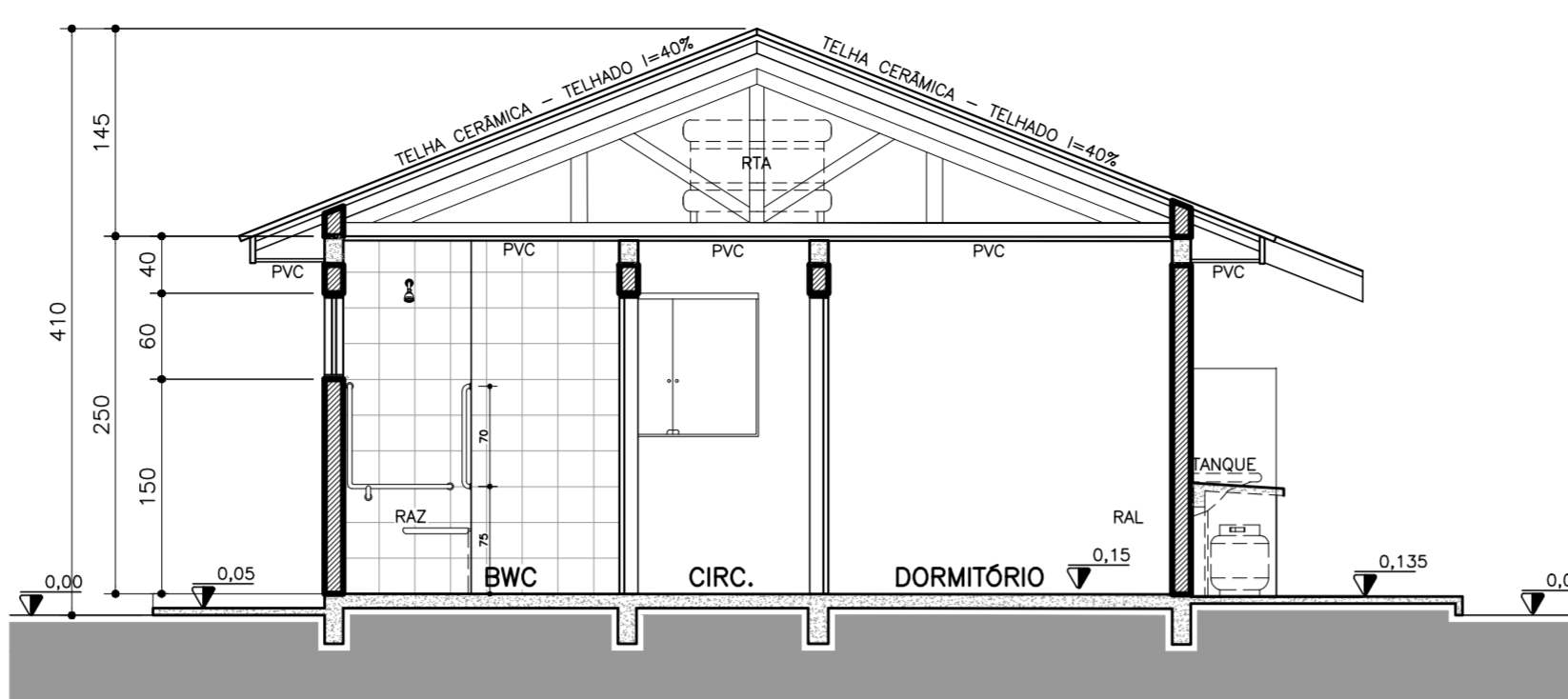

CORTE A
ESCALA 1:50

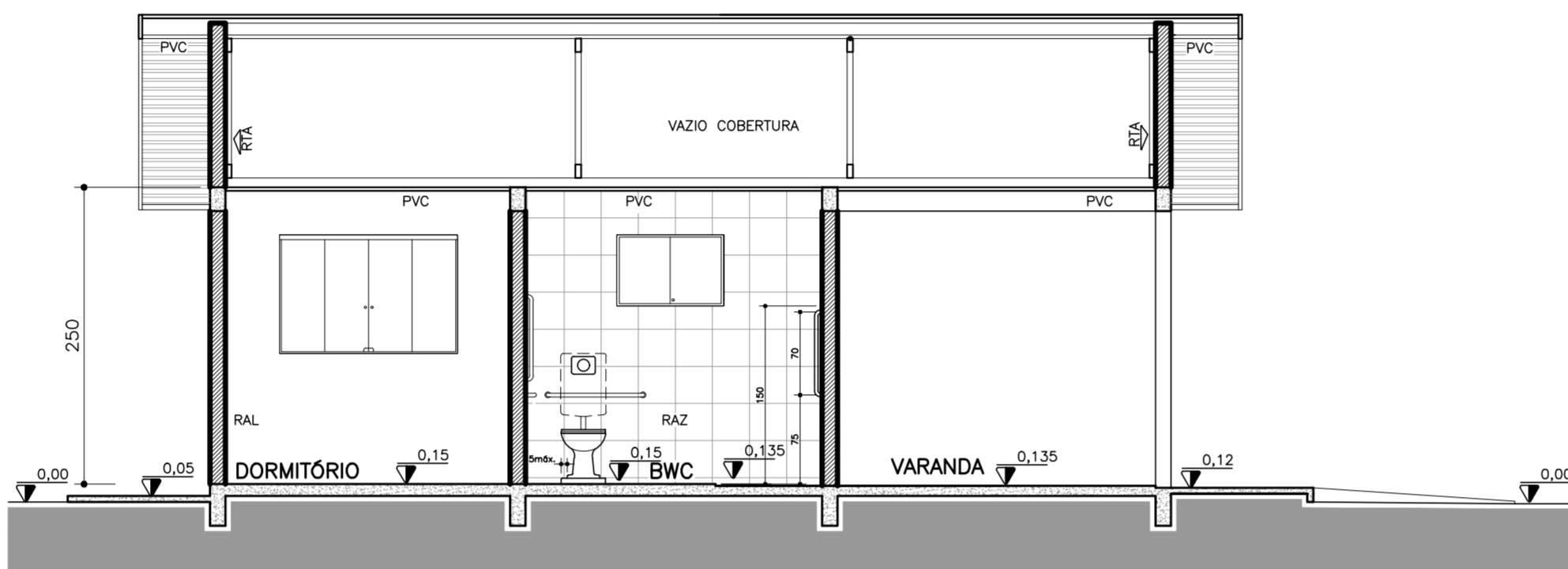

CORTE B
ESCALA 1:50

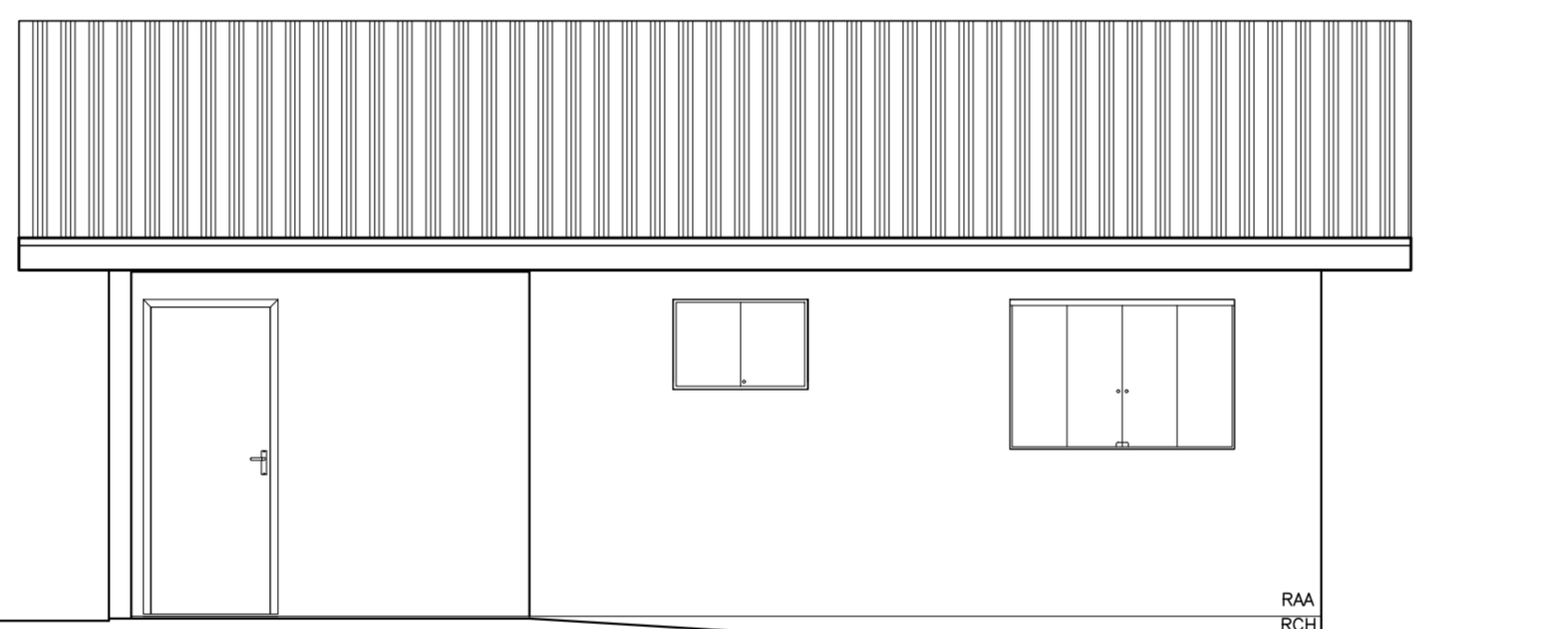

ELEVÇÃO LATERAL DIREITA
ESCALA 1:50

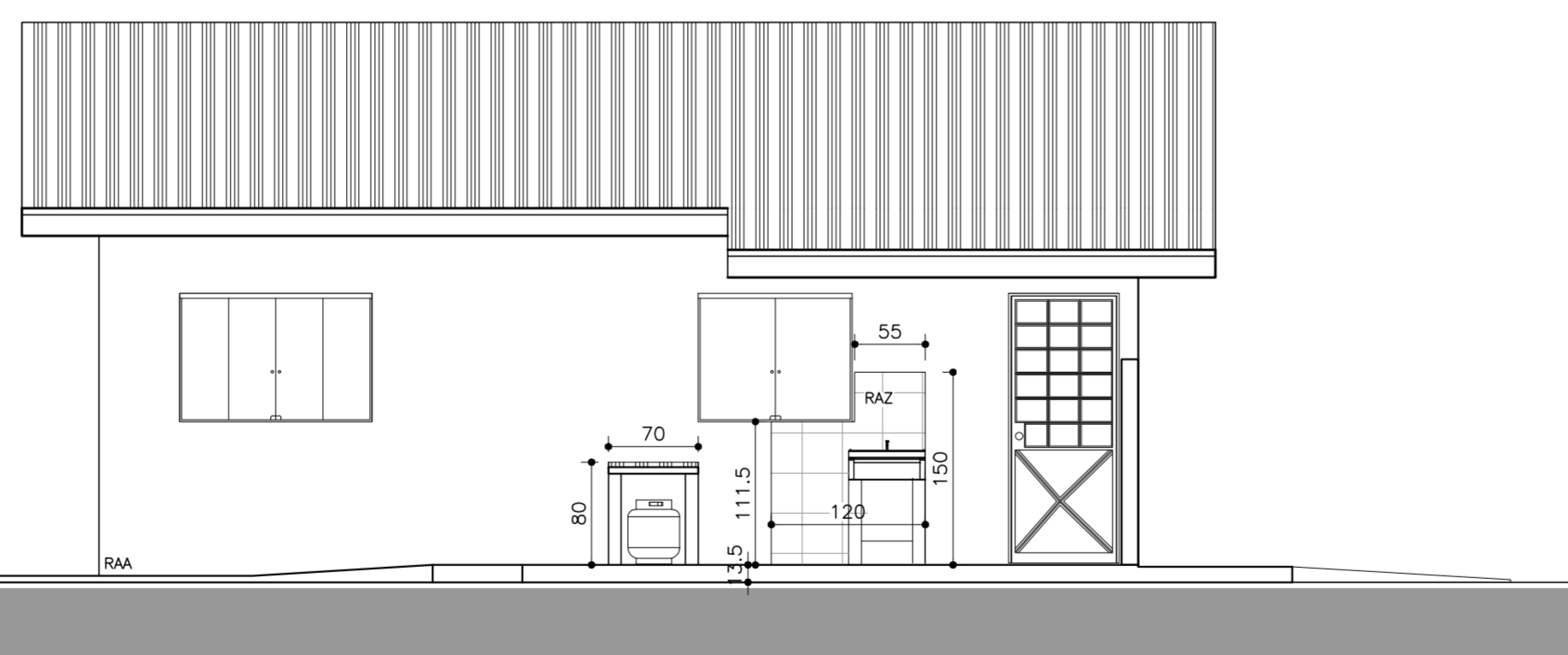

ELEVÇÃO LATERAL ESQUERDA
ESCALA 1:50

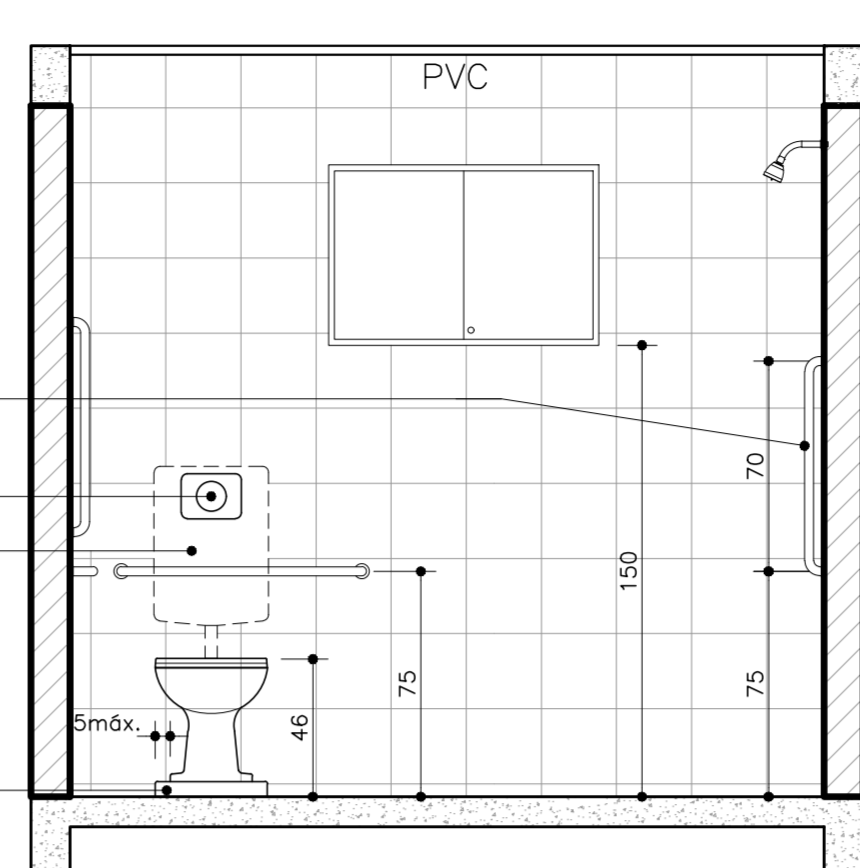

CORTE TRANSVERSAL
ESCALA 1:25

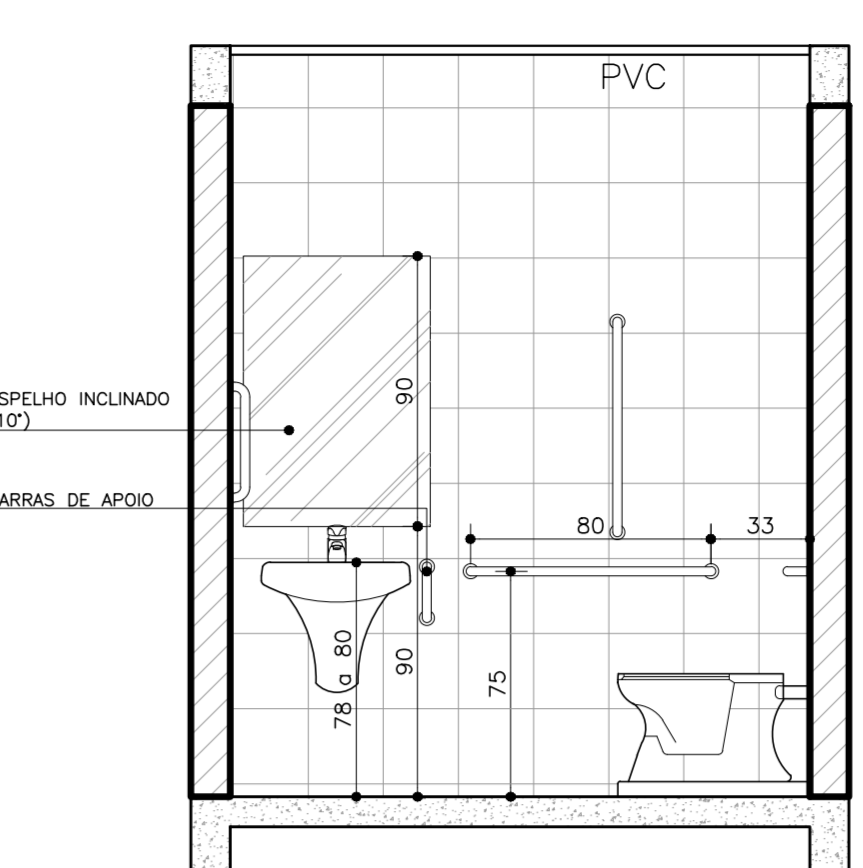

CORTE LONGITUDINAL
ESCALA 1:25

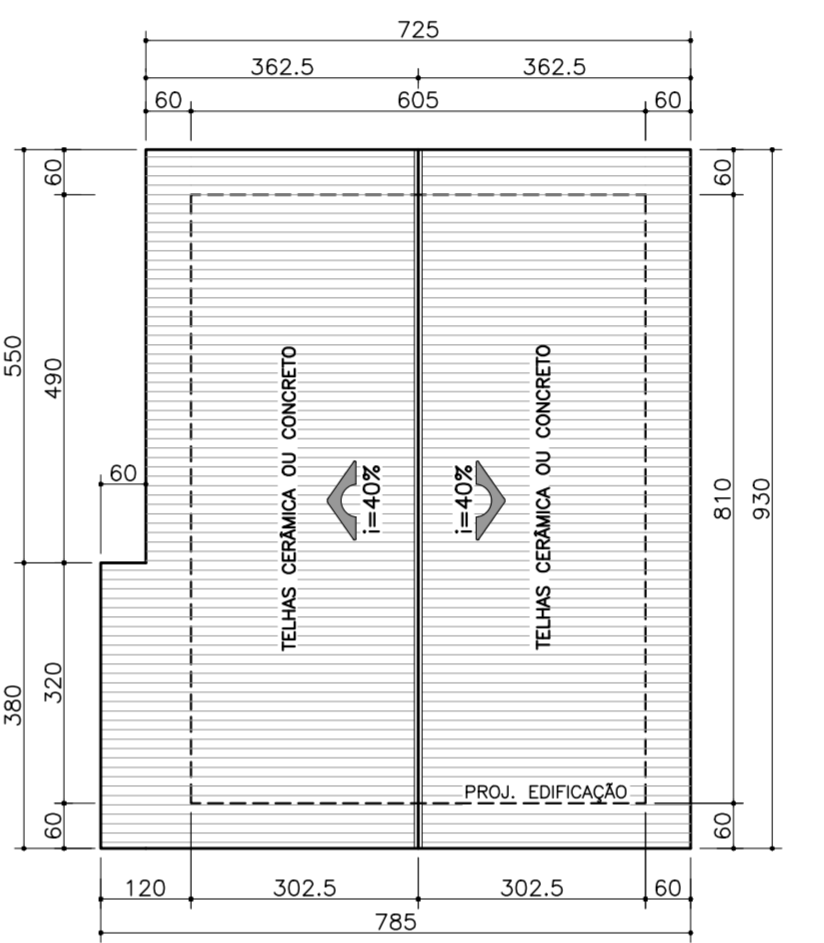

COBERTURA
ESCALA 1:100

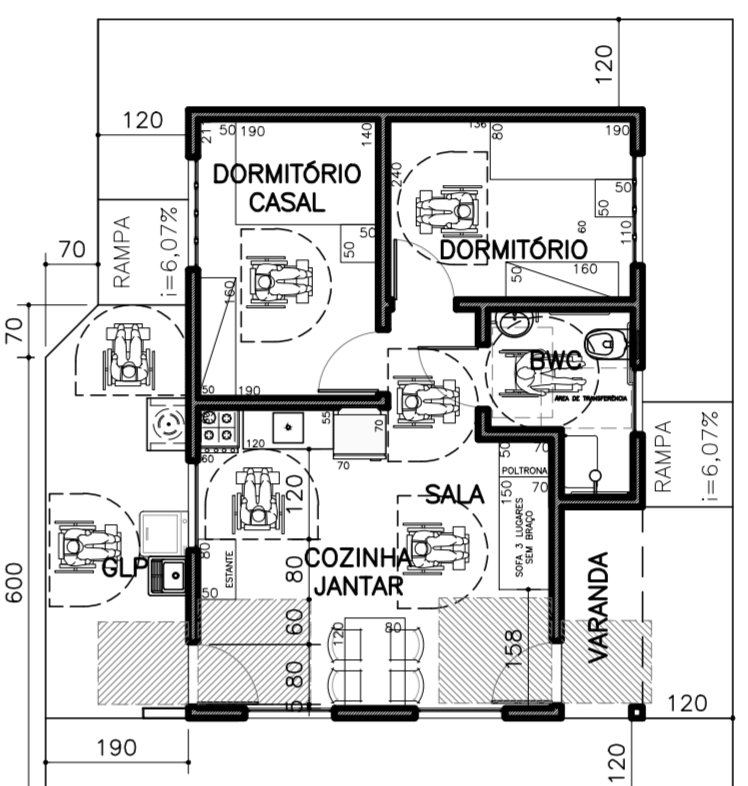

PLANTA MOBILIADA e CALÇADA
ESCALA 1:100

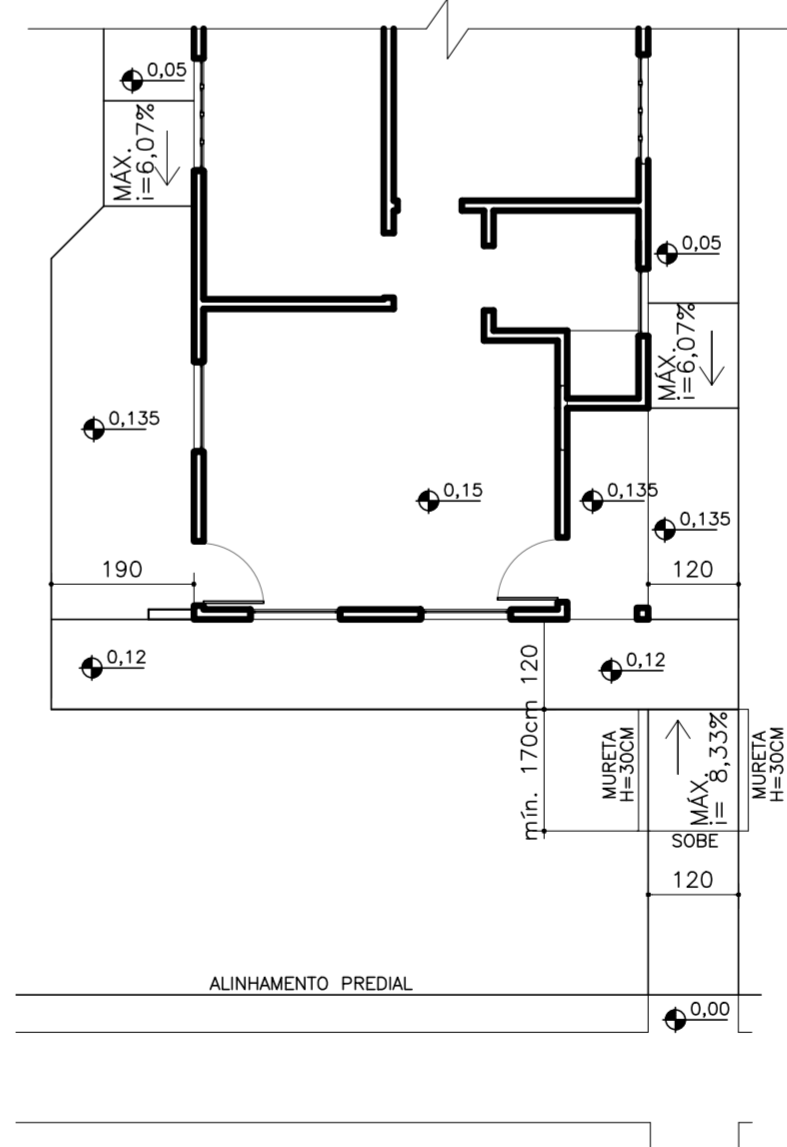

DETALHE RAMPA DE ACESSO
ESCALA 1:100

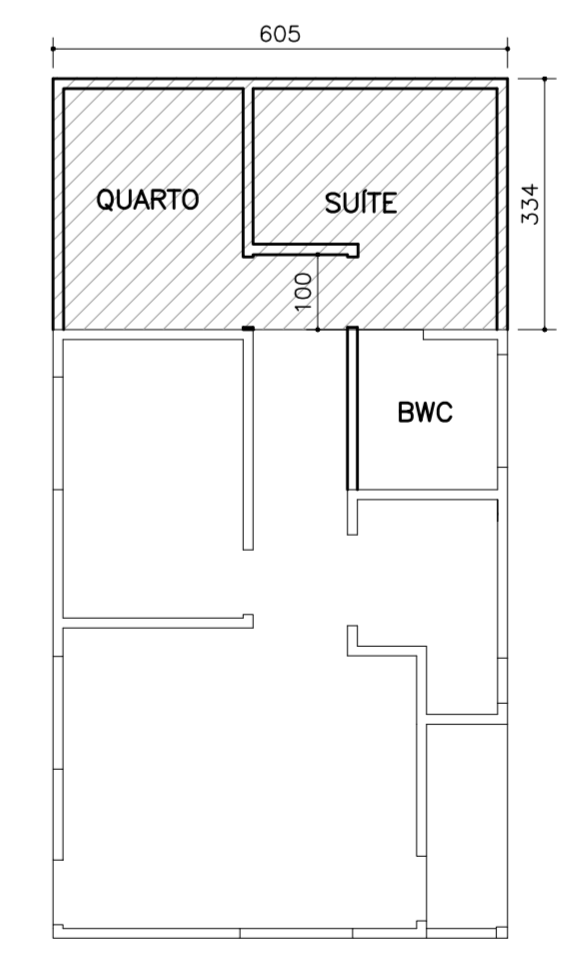

OPÇÃO AMPLIAÇÃO
ESCALA 1:100

DETALHAMENTO

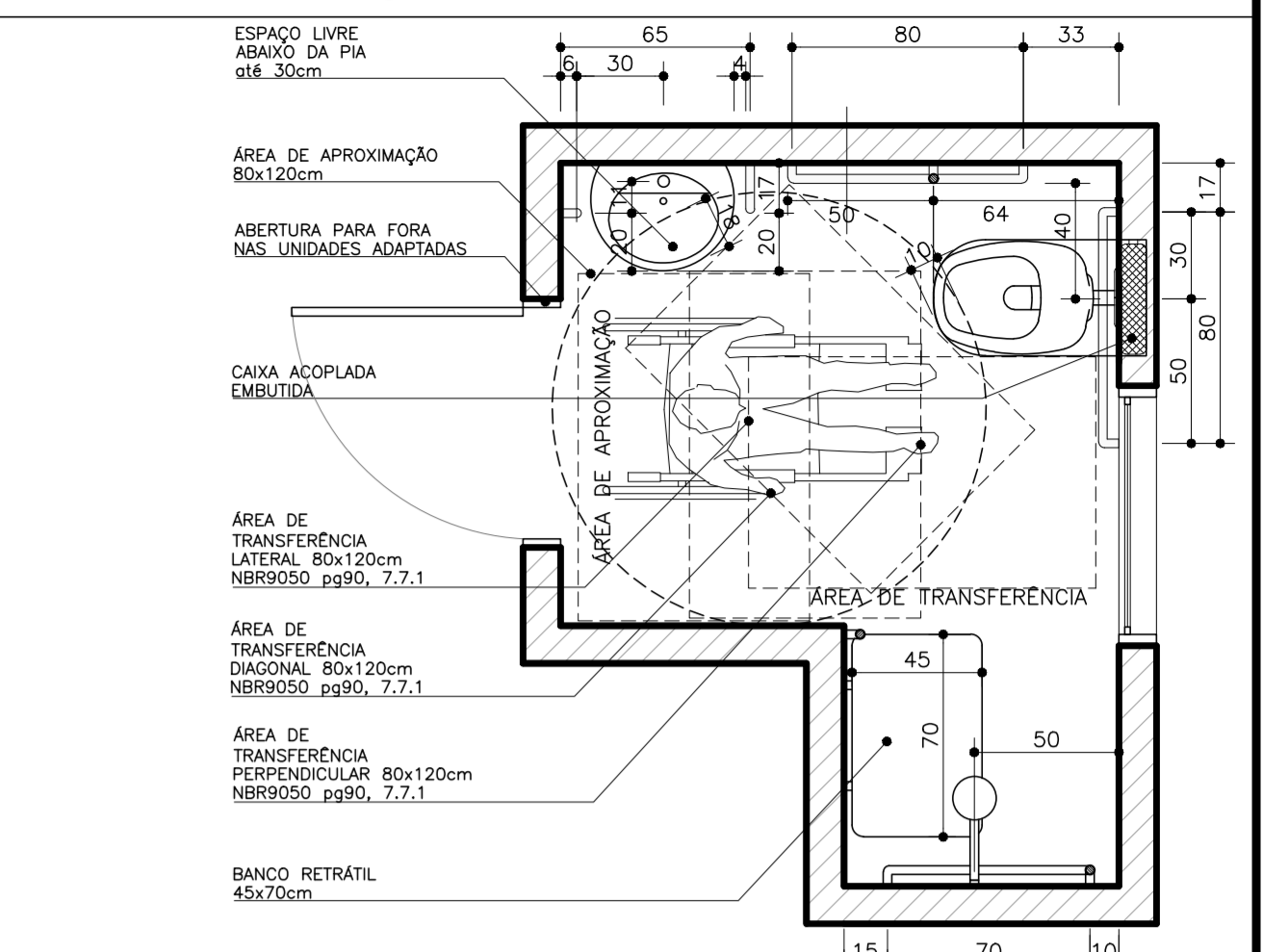

PLANTA BANHEIRO ADAPTADO GIRO COMPLETO, COM BASE NA NBR9050
ESCALA 1:25

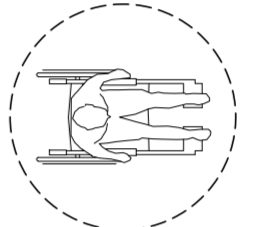

GIRO 360°
ESCALA 1:50

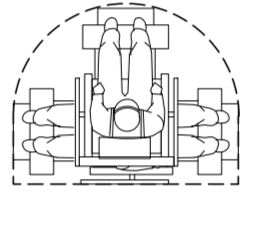

GIRO 180°
ESCALA 1:50



ÁREA DE APROXIMAÇÃO
ESCALA 1:50

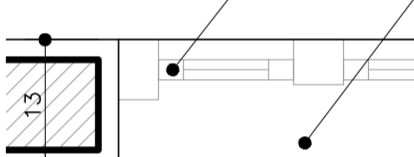

DETALHE PEITORIL
ESCALA 1:7,5



DETALHE SOLEIRAS
ESCALA 1:7,5

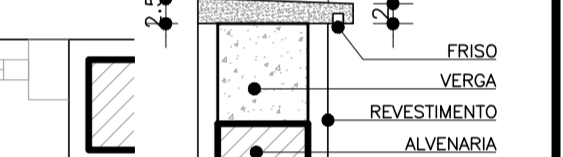

DETALHE PEITORIL
ESCALA 1:7,5

USO EXCLUSIVO DA PREFEITURA	PREFEITO DO MUNICÍPIO
TÉCNICO DO MUNICÍPIO	

REVISÕES			
REV	DATA	DESCRIÇÃO	AUTOR
R00	2015	EMISSÃO INICIAL	
R01	23/01/2015	Revisão geral de acordo com reunião na caixa em 15/01/15, pauta constante no Ofício nº 0013/2015/GIHA/ACT	REGINALDO
R02	03/02/2015	Atendimento das diligências do Ofício nº 0091/2015/GIHA/ACT.	LOLLI
R03	11/02/2015	Retiradas as venezianas e passarineiras.	LOLLI
R04	15/04/2015	Atendimento das diligências do Ofício nº 0897/2015/GIHA/ACT	LOLLI
R05	13/05/2015	Atendimento das diligências do Ofício nº 0273/2015/GIHA/ACT	LOLLI
R06	05/04/2016	Alteração da janela do banheiro para padrão JS, correção na localização dos equipamentos do BWC adaptado, correção do nível do piso da varanda e calçada.	VERA

USO EXCLUSIVO DA COHAPAR	RESPONSÁVEL TÉCNICO:	MANOELLA PORCINCULA	CONTROLE DE CÓPIAS
		Arq. Urbanista COHAPAR	
		CAU nº A 58837-7	

ESPECIFICAÇÕES/ACABAMENTOS

- FUNDAÇÕES: A SEREM DEFINIDAS PELO ENGENHEIRO FISCAL. (VIDE PROJ. ESTRUTURAL)
- PISOS: PCC - PISO CERÂMICO, COM RODAPÉ, SEM RODAPÉ APENAS NA COZINHA, BANHEIRO E TANQUE
- PAREDES: 3.1- RCH - EMPASAMENTO CHAPISADO 1:3 (USO EXTERNO). 3.2- RAL - CHAPIÇO, EMBOÇO E MASSA CORRIDA, PINTURA LATEX PVA (USO INTERNO). 3.3- RAA - CHAPIÇO, MASSA ÚNICA (EMBOÇO PAULISTA) E TEXTURA ACRILICA (USO EXTERNO). 3.4- RAZ - REVESTIMENTO EM AZULÃO ATÉ O TETO NO BANHEIRO E 1,20x1,50m NO TANQUE. NA ÁREA DO BOX DO CHUVEIRO, EXECUTAR IMPERMEABILIZAÇÃO. 3.5- RTA - ACABAMENTO DOS OITÕES INTERNOS EM TIJOLOS APARENTES.
- FORRO: 4.1- PVC - FORRO EM PVC

ESPECIFICAÇÕES/ACABAMENTOS

- COBERTURA: TELHAS EM CERÂMICA OU CONCRETO (VER PROJ. COBERTURA).
- CALÇADAS: CALÇADA EM CONCRETO DESEMPENADO.
- EQUIPAMENTOS / BWC E COZINHA: 7.1- LAVATÓRIO LOUÇA COM COLUNA, 44X32cm. 7.2- VASO SANITÁRIO LOUÇA (MODELO: CAIXA ACOPLADA) 7.3- TANQUE PRE-FABRICADO OU LOUÇA CERÂMICA (mín. 20L) 7.4- TAMPO DA PIA EM GRANITINA, MÁRMORE SINTÉTICO OU AÇO INOX 120X55cm. COM ALTURA DE 85cm DO PISO ACABADO. OBS: *CAIXA D'ÁGUA DE 50L COM TAMPA, EM FIBRA PLÁSTICA OU PVC. (VER PROJ. HIDRO-SANITÁRIO) *A UTILIZAÇÃO DESTE PROJETO PADRÃO ESTÁ RESTRITA AOS PROGRAMAS HABITACIONAIS

ESPECIFICAÇÕES/ACABAMENTOS

DA COHAPAR OU C/ AUTORIZAÇÃO EXPRESSA DA MESMA.

- *CHAPISCAR PAREDES, EXCLUINDO FACES INTERNAS DOS OITÕES.
- *AS PEGAS EM LOUÇA DEVERÃO SER NA MESMA COR.
- *NÍVEL DO PISO ACABADO A 15cm ACIMA DO PLATO CORRESPONDENTE.
- *CHANFRAR CANTOS VIVOS DO REBOCO
- *AS ESQUADRIAS SERÃO EM ALUMÍNIO, JANELAS E BASCULANTE COM PERFIL MÍNIMO 20.
- *PORTAS LINHA 251 VER ESPECIFICAÇÕES MEMORIAL DESCRITIVO.
- *A POSIÇÃO DA FOSSA, SUMIDOURO, CAIXAS DE INSPEÇÃO E DE GORDURA DEVEM OBEDECER AOS RECUSOS ESTABELECIDOS E NÃO DEVEM REPRESENTAR INTERFERÊNCIA NO ACESSO PARA AUTOMÓVEIS E FUTURAS AMPLIAÇÕES.

ESTAS ESPECIFICAÇÕES NÃO EXIMEM O ENGº RESPONSÁVEL PELA OBRA DA OBSERVAÇÃO DAS ESPECIFICAÇÕES DE MATERIAIS E SERVIÇOS.

ESQUADRIAS

CHAPEADA LISA

PORTAS	DMENSAO	MATERIAL	TIPO	ACABAMENTO	QT.
P1	80X210	MADEIRA	MACIÇA	PINTURA ESMALTE	01
P3	80X210	ALUMÍNIO	CHAPEADA C/ VIDRO	PINTURA ESMALTE	03
P4	80X210	MADEIRA	CHAPEADA LISA	PINTURA ESMALTE	01

JANELAS	DMENSAO	MATERIAL	FUNCIONALIDADE	ACABAMENTO	QT.
J1	120x100	ALUMÍNIO	CORRER		03
J2	150x100	ALUMÍNIO	CORRER		02
J5	90x60	ALUMÍNIO	2 FOLHAS: CORRER		01

OBS: SOLEIRAS DE PEDRA NATURAL NAS PORTAS DE ACESSO, PEITORIS EM PEDRA NATURAL, DE FORMA QUE EVITE MANCHAS DE ESCORRIMENTO, EM TODOS OS VAGOS DE JANELA, COM PINGADERAS DE NO MÍNIMO 2,5cm.

COHAPAR Companhia de Habitação do Paraná

FRANCHA ARQ 01 01 **REVISÃO** R 06

MBP 49 PD
49,00m²
ASSOCIATIVO

MORAR BEM PARANÁ

autor projeto: DVAU autor desenho: DVAU
escola: data de criação: 2015
INDICADAS
nome do arquivo: ARQ_FGTS_MBP_49PD_R06.dwg
usuário: MANOELLA
HISTÓRICO: impresso em: 18/05/2015
SICR: FOR: fabianwells

PROJETO ARQUITETÔNICO
PLANTAS / CORTES
DETALHAMENTO / COBERTURA