SEJU/CPL Fls. 158

FUTSAL » REPRESENTANTE DE PONTA GROSSA TEM 100% DE APROVEITAMENTO NO OSCAR PEREIRA

Fator casa impulsiona Keima na Ouro

Equipe comandada por Luciano Bonfim é a única que não tropeçou como mandante no Paranaense de Futsal. Clube somou 78% dos pontos no Oscar Pereira. Próximo confronto dentro de casa acontece quarta-feira, contra o Pato Branco, às 20h30

FELIPE GUSTAVO

Na segunda colocação da Chave Ouro do Campeonato Paranaense o Keima Futsal já está garantido na próxima fase do estadual e tenta, em mais duas rodadas, a liderança da competição. A boa campanha é reflexo do desempenho da equipe dentro do Ginásio Oscar Pereira. Com 100% de aproveitamento nos confrontos em casa, o representante de Ponta Grossa é o único clube do Paraná cuja que sequer empatou como mandante - são seis jogos e seis vitórias.

A missão do Keima no Oscar Pereira não foi nada fácil até aqui. Dos seis adversários, quatro disputam a Liga Nacional de Futsal. Maringá (1 a 0), Guarapuava (2 a 1), Umuarama (7 a 3) e Cascavel (5 a 0). Além das quatro equipes, os ponta-grossenses também duelaram contra Foz Cataratas (6 a 1) e Quedas Futsal (5 a 3).

No total, o time comandado por Luciano Bonfim marcou 26 gols e sofreu apenas oito. Dos 25 pontos somados no Paranaense, 18 foram no Oscar Pereira (78,26%). "É o que nos deixa entre os primeiros colocados. A torcida está comparecendo e o time consegue jogar com mais 'alegria'. Dentro de casa somos mais consistentes", avalia Luciano Bonfim.

Longe da torcedor, o Keima tem uma campanha de apenas cinco pontos (uma vitória, dois empates e três derrotas). Foram seis gols marcados e 11 sofridos.

Além do apoio da torcida, o treinador cita outro fator que influencia no desempenho dos jogadores dentro de casa. "Treinamos todos os dias no Oscar Pereira e a quadra (58x19) é menor do que nas outras cidades que escrevem jogos do Paranaense", explica.

No próxima quarta-feira, o Keima volta ao seu "caldeirão", onde enfrenta o Pato Futsal, às 20h30, pela 14ª rodada da primeira fase da Chave Ouro. Para o confronto, Luciano Bonfim terá o retorno do fixo Edigleuson, que estava contundido. Em compensação, o ala Gleyson, suspenso, e o pivô Henrique, lesionado, não entram em quadra contra o time de Pato Branco.

» DOS 25 PONTOS SOMADOS NA CHAVE OURO DO PARANAENSE, 18 FORAM NO OSCAR PEREIRA (78,26%)

PARCERIA

Comissão técnica avalia condição física do elenco ponta-grossense

O Keima Futsal aproveitou a última semana para avaliar fisicamente os seus jogadores. Em parceria com as instituições de Ponta Grossa (UEPG) e Londrina (UEL), a equipe foi submetida a testes físicos intensos. Foram realizados testes sobre uma plataforma de saltos, onde se mediu a força de membros inferiores; teste de "sprints" repetidos, auxiliado por equipamentos especiais e o teste de potência de 30 metros para se medir a capacidade de resistência aérobia dos atletas.

Segundo o preparador físico do Keima, Alexandre Junior o "Dada", o elenco ponta-grossense apresentou resultados positivos. "Já tínhamos realizado os avaliações no início da pré-temporada. Nesta semana, verificamos o ganho desta força de forma mais profissional, com o uso de equipamentos especiais. Os resultados foram altamente satisfatórios", afirmou.

A parceria entre o clube e as universidades deve prosseguir durante a atual temporada. "A partir de agora, quando possível, faremos acompanhamento dos atletas também durante as partidas. No Jogos Abertos do Paraná, no mês de novembro, teremos um grupo aplicar alguns testes. Vamos poder manutenir os jogadores individualmente, sobretudo exatamente a distância que cada um deles percorrem em quadra", explica Dada.

COMPETIÇÃO SUB-14 OCORRE EM GUARAPUAVA

PG inicia disputa do Paranaense

Em mais uma ação de incentivo às categorias de base do voleibol, a Federação Paranaense realiza a partir de hoje, em Guarapuava, o Campeonato Paranaense Sub-14 (pré-mirim) para atletas nascidos após 1999.

A competição vai reunir quatro equipes no naipe masculino e mais nove no feminino. A cidade de Ponta Grossa será representada até domingo pelos uniformes do Água/Neo Master/Furdesp/Cafe Louriinha.

Além do time principal, o naipe masculino tem as equipes do Colégio Aliança/Vetiguia/Guarapuava, Santa Mônica Clube de Campo e São João do Ivai. A chave masculina será disputada em formato de quadrangular onde todos jogam contra todos. "O torneio serve como preparação dos nossos atletas para a fase final dos Jogos Escolares do Paraná", explica o técnico ponta-grossense, Dalano de Souza.

Já o naipe feminino jogará dividido em dois grupos. No Grupo A estão PG-Círculo Militar/Dom Bosco, Toledo, São João do Ivai, Prudentópolis e Santa Mônica Clube de Campo. O Grupo B é formado pelas equipes do Clube Curitibano, Colegio Marina Luther Sicoob/Marechal Cândido Rondon, Santa Izabel D'Oeste e Guarapuava/Escola Santa Terezinha do Menino Jesus.

Os dois melhores clubes classificados em cada chave avançam às semifinais da competição.

As partidas do Campeonato Paranaense Sub-14 vão acontecer em três ginásios. Clube Gresga, 26º G.A.C e no Colegio Estadual Visconde de Guarapuava.

A próxima etapa do estadual será disputada entre 23 e 25 de agosto, em sede a ser determinada pela Federação Paranaense de Vôlei. A final estadual acontece nos dias 5 e 6 de outubro, junto com as finais do Campeonato Estadual da Juventude.

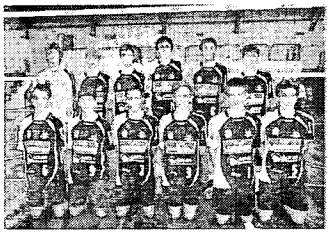

Paranaense. Equipe da cidade disputa estadual | Foto: Divulgação

O QUÊ

» Vôlei Infanto-Juvenil

A equipe Sub-17 do Água/Neo Master/Fundesp/Café Louriinha disputou nesta semana duas partidas pelo Campeonato Regional Infanto-Juvenil da Federação Paranaense de Vôlei. Na estreia, as ponta-grossenses venceram Arapongas por 3 sets a 0. E, na quarta-feira, o novo triunfo da equipe local foi sobre São José dos Pinhais por 3 sets a 1.

FANTASMA ESTREIA NO SEGUNDO TURNO

Operário e Santa Paula duelam pelo Juvenil

O Campeonato Amador Juvenil (Sub-17) abre nesta sexta-feira a segunda rodada do returno. Apenas um jogo acontece hoje: Santa Paula e Operário Ferroviário se enfrentam no Estádio João Leocádio Fagundes (Santa Paula), a partir das 15 horas.

O Fantasma estreia no segundo turno após conquistar o título da primeira parte do torneio. O time de Vila Oficinas já tem vaga assegurada na grande decisão e, se terminar o returno na primeira posição, será declarado automaticamente campeão do Amador Juvenil.

Do outro lado, o Santa Paula busca a recuperação no campeonato. Na rodada de abertura, o clube foi derrotado por 2 a 1 para o América Pontagrossense, fora de casa. Sem pontos somados, o Santa Paula depende da vitória para seguir na batalha pela taça da competição.

No início da noite de ontem, o presidente da Liga de Futebol de Ponta Grossa, César Roberto Pitela, confirmou, a princípio, o duelo entre Operário e Santa Paula, porém ressaltou que a partida pode ser cancelada por outras condições climáticas desfavoráveis.

O outro jogo da segunda rodada, entre Estrela Dourada e SERP Carambeí, foi adiado pela Liga Municipal e não possui nova data. (F.G.)

O QUÊ

» Divisão Especial

A Divisão Especial do Campeonato Amador de Ponta Grossa pode sofrer alterações. De acordo com o presidente da Liga de Futebol de Ponta Grossa, César Roberto Pitela, o Clube Verde comunicou que deve desistir da competição. A confirmação era apenas na próxima semana. Caso a desistência seja ratificada, o Amador 2013 terá apenas 15 clubes.

TORNEIO REÚNE CATEGORIAS SUB-11 E SUB-13

'Copinha' Ponta Grossa chega às semifinais

Os vencedores da segunda etapa das categorias Sub-11 e Sub-13 da sexta edição da Copinha Ponta Grossa de Futebol serão conhecidos neste sábado, no Estádio Germano Krüger do Operário Ferroviário. A promoção é da Fundação Municipal de Esportes (Fundesp).

Na Sub-11, a programação será iniciada a partir das 8 horas da manhã, com os dois confrontos semifinais (América Pontagrossense x Escola Coxa; e Positivo/Telêmaco Borba x Pirai do Sul). As equipes derrotadas nos confrontos fazem a decisão da medalha de bronze, enquanto os vencedores disputam o título da segunda etapa.

Pela categoria Sub-13, as semifinais começam às 9h10, com América Pontagrossense x Pirai do Sul, e Operário x Athletico. Os perdedores lutam pelo terceiro lugar do torneio, já os vencedores disputam o primeiro lugar da segunda etapa.

Na tarde de ontem, a Fundação Municipal de Esportes divulgou a classificação da "Copinha". A liderança na Sub-11 é do Positivo/Telêmaco Borba, que soma 15 pontos. Logo na sequência aparecem as equipes de Pirai do Sul (12) e do Operário Ferroviário (10).

Entre os garotos da Sub-13, o primeiro lugar é do Athletico/Guarani Esporte Clube, com 13 pontos. Completam as três primeiras posições, Positivo/Telêmaco Borba (que tem 12 pontos somados), e América Pontagrossense (10).

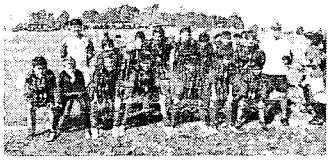

Copinha. Escolas de futebol participam do torneio | Foto: Divulgação

» A PROGRAMAÇÃO DESTE SÁBADO SERÁ INICIADA A PARTIR DAS 8 HORAS DA MANHÃ, COM OS CONFRONTOS SEMIFINAIS DA SEGUNDA ETAPA

PUBLICAÇÃO LEGAL

AVISO DE LICITAÇÃO CONCORRÊNCIA N 291 13

Objeto: Execução de obra de ampliação do sistema de esgoto sanitário do Município de Teixeira, com fornecimento total de materiais e equipamentos, conforme especificações descritivas. Recursos: BNDES. Preço Máximo Admissível: R$ 1.909.181,16. Disponibilidade do Edital: de 24/06/2013 a 16/7/2013. Abertura da Licitação: 19h de 25/06/2013. Informações complementares: Poderão ser obtidos na Sanepar a Rua Engenheiros Rebouças, 1178 - Curitiba/PR. Fone: (41) 3330-3333/3330-3334. Fax: (41) 3330-3370/3330-3370 ou pela internet: licitacao@sanepar.com.br.

Antonio Hallage - Diretor Administrativo

GOVERNO DO ESTADO DO PARANÁ
SECRETARIA DE ESTADO DA JUSTIÇA, CIDADANIA E DIREITOS HUMANOS - SEJU
CPL-SEJU

CONVITE Nº 002/2013

Objeto: Elaboração de Projetos Estruturais, Complementares e específicos, Levantamento de Medidas Padrões, Elaboração de Sondagem, Projeto Elétrico de Iluminação e Estrutural Elétrico, Cabine de Transformação e Instalação de Proteção, Cabeça Incêndio, Projeto de Telefonia/Lógica, Planificação e Planejamento Orçamentário para a Ampliação da CIP e Elaboração de Projeto Executivo de Arquitetura Elétrica, Cabine de Transformação e complementos, conforme para a Ampliação da PC.

DATA DA SESSÃO: 04 de julho de 2013 às 09:30 horas

LOCAL: AUDITÓRIO DAS ASA ALAPARAS - RUA ALCEU LOURENÇO DE LIZANDRO, 1000 - CENTRO CÍVICO - CEP 80.530-915 - CURITIBA - PR

SUPERVIAS S/A E CIPTM

www.caminhos-parana.com.br www.justica.pr.gov.br