

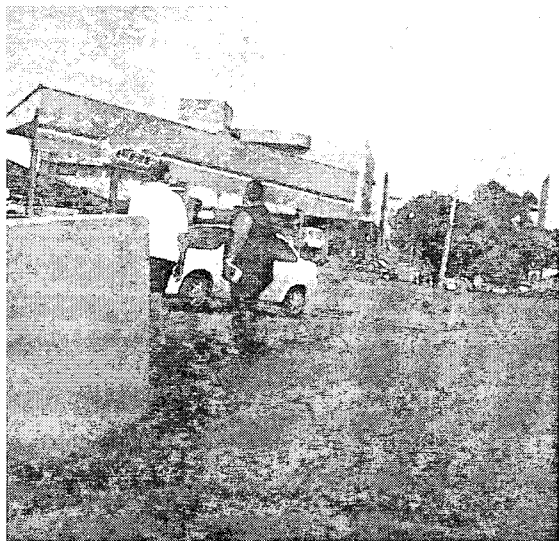

**Foto do leitor** Enviada por: Monica Almeida



**Minha Londrina**

Enviado por: Alfredo Carvalho, administrador de empresas

**Pombos**

**Vamos deixar de hipocrisia e declarar caça a essas aves que se tornaram praga em nossa cidade. E com simplicidade, sem ideias mirabolantes e caras. Armemos redes nos principais locais de concentração para capturá-las e eliminá-las sumariamente, antes que morram outros seres humanos e [para que] possamos transitar em áreas limpas e não malcheirosas.**

**Agenda**

**Culinária saudável**

O espaço Coiher, da nutricionista Valéria Mortara, oferece neste sábado mais uma edição da Oficina de Barras de Cereais e Granola. Os participantes aprendem a preparar lanches ricos em fibras, vitaminas e sais minerais, que podem ser consumidos em casa ou no trabalho. A oficina ocorre das 15h30 às 17h30. Valor do investimento: R\$ 70. Inscrições e mais informações pelos telefones (43) 3344-3778 e 8401-2418.

**Creche Imaculada Conceição**

A Creche Imaculada Conceição promove jantar beneficente no dia 27 de julho no Buffet Planalto. As reservas já podem ser feitas pelo telefone (43) 3345-3466

**Astronomia para professores**

O Planetário de Londrina oferece curso de astronomia para professores dos ensinos fundamental, médio e superior. O objetivo é introduzir e/ou atualizar conteúdos de astronomia a fim de que possam inovar e melhorar os conceitos já adquiridos anteriormente e introduzi-los em sala de aula. Número máximo de participantes: 30. As aulas ocorrem dos dias 22 a 26 de julho, das 19 às 22 horas no próprio Planetário (Rua Benjamin Constant, 800). Valor da inscrição: R\$ 40, com direito a certificado. Inscrições até dia 19 de julho no Planetário ou, pelo e-mail planetario@uel.br, até dia 12 de julho.

**Bazar solidário**

A Orgânica Bistrô promove neste sábado e no domingo o 1º Bazar Solidário de roupas e acessórios novos e seminovos. Toda a renda vai ser revertida em prol da Associação Portal da Luz, ONG SOS Vida Animal e Toça de Assis. O bazar funciona das 9 às 18 horas na Rua Campo Grande, 220 (atrás do Hospital Araucária). As linhas de ônibus que servem a região são a 305, 307 e 315. Entrada franca. Quem quiser, também pode colaborar com doações para o bazar. Mais informações pelo telefone (43) 9912-1727 ou pelo e-mail bistro@organicabistro.com.br.

**Pedestre em risco**

>> Cruzamento da Leste-Oeste com Rua Pernambuco. Até quando vai existir essa situação de insegurança para o pedestre, prefeito?

**Cartas**

**Ações da Sercomtel**

Em resposta ao leitor Osvaldo Lima (Opinião, 17/06), o capital social da Sercomtel S.A. – Telecomunicações é dividido em ações ordinárias e preferenciais. As ações ordinárias proporcionam participação nos resultados da empresa e conferem ao acionista o direito de voto em assembleias gerais, ou seja, o poder de administrar a companhia. Já as ações preferenciais garantem ao acionista a prioridade no recebimento de dividendos e no reembolso de capital, no caso de dissolução da sociedade. O Município de Londrina possui 54,999716% das ações ordinárias, enquanto a Copel detém 45,000284%. Assim, importa dizer que 100% das ações com poderes de administração da Sercomtel estão divididas entre os acionistas citados no artigo "Sercomtel a caminho da estadualização" (Ponto de Vista, 14/06). Com relação às ações preferenciais, desde 1999 o Município detém 31,895409%, a Copel possui 44,999998% e o Banco Itauleasing S.A. (sucessor do Banestado) em percentual de 23,104593%. Portanto, o acionista Banco Itauleasing S.A. não participa da administração da Sercomtel, já que não possui ações ordinárias.

Christian Perillier Schneider, presidente da Sercomtel

As participações do leitor devem vir identificadas com nome completo, endereço e telefone e devem ter no máximo 1100 caracteres. Em razão de espaço ou compreensão, os textos podem ser resumidos ou editados. O jornal se reserva, ainda, o direito de publicar ou não as colaborações.



A Companhia de Saneamento do Paraná - SANEPAR torna público que requereu ao IAP, renovação de licença de operação do seguinte empreendimento: Atividade: Sistema de Esgotamento Sanitário - ETE Ind.ana. Endereço: Prolongamento da Rua Sérgio de Lara, s/nº. Município: Bela Vista do Paraíso. Validade: 08/12/2013

GOVERNO DO ESTADO DO PARANÁ SECRETARIA DE ESTADO DA JUSTIÇA, CIDADANIA E DIREITOS HUMANOS - SEJU CPU/SEJU

CONVITE Nº 005/2013

Objeto: Elaboração de Projetos Estruturais Complementares e respectivos orçamentos para Módulos Padrões, Elaboração de Sondagem, Projeto Específico de Implantação Estrutural/Elétrica- Gabinete de Transformação/Hidrossanitário de Prevenção Contra Incêndio Projeto de Terraplanagem, Pavimentação e Geometria e respectivos Orçamentos para a Ampliação da CCP, e Elaboração de Projeto Específico de Implantação Elétrica, Gabinete de Transformação e respectivos Orçamentos para a Ampliação da PIC. DATA DA SESSÃO: 04 de junho de 2013, às 09:30 horas LOCAL: PALÁCIO DAS ARAUCÁRIAS - RUA JACY LOUREIRO DE CAMPOS - 3º andar - A e C - CENTRO CÍVICO - CEP 80.530-915 - CURITIBA - PR. INFORMAÇÕES E EDITAL: www.comprasnet.gov.br e www.licitao.org.br

**Loterias**

**LOTOFÁCIL**

Concurso 920 19/06/2013

01	02	03	04	05
06	10	12	13	15
16	19	20	22	23

**LOTOMANIA**

Concurso 1358 19/06/2013

03	04	07	16	17
18	20	22	27	35
37	41	42	46	49
57	59	65	72	87

**MEGA-SENA**

Concurso 1504 19/06/2013

02	10	12	30	41	42
----	----	----	----	----	----

**LOTERIA FEDERAL**

Concurso 4772 19/06/2013

1º	88.347
2º	80.078
3º	76.650
4º	57.869
5º	01.319

**QUINA**

Concurso 3220 15/06/2013

15	48	59	69	76
----	----	----	----	----

**DUPLA SENA**

Concurso 1186 18/06/2013

Primeiro sorteio

15	19	26	35	39	45
----	----	----	----	----	----

Segundo sorteio

03	06	25	38	44	45
----	----	----	----	----	----

**TIMEMANIA**

Concurso 439 20/06/2013

01	06	36	46	62	69	70
----	----	----	----	----	----	----

Time de Correção:



**Doação**



>> Doam-se filhotes sem raça definida. Contato: 9903-8525 e 9665-0563.

**SANEPAR 50 ANOS** **PARANÁ**

A Companhia de Saneamento do Paraná - SANEPAR torna público que requereu ao IAP, renovação de licença de operação do seguinte empreendimento: Atividade: Sistema de Esgotamento Sanitário - ETE Cafazal. Endereço: Prolongamento da Rua Willy Davis, s/nº. Município: Rolândia. Validade: 08/12/2013.

**SANEPAR 50 ANOS** **PARANÁ**

A Companhia de Saneamento do Paraná - SANEPAR torna público que requereu ao IAP, renovação de licença de operação do seguinte empreendimento: Atividade: Sistema de Esgotamento Sanitário - ETE Capim. Endereço: Rua Urbano Lunardi, 338 - Fazenda Aparecida. Município: Porecatu. Validade: 08/12/2013.

**SANEPAR 50 ANOS** **PARANÁ**

A Companhia de Saneamento do Paraná - SANEPAR torna público que requereu ao IAP, renovação de licença de operação do seguinte empreendimento: Atividade: Sistema de Esgotamento Sanitário - ETE Ribeirão Vermelho. Endereço: Prolongamento Rua Jovens Oliveira, junto ao Rio Vermelho. Município: Rolândia.